

**Филиал публично-правовой компании "Роскадастр" по Калининградской области**  
полное наименование органа регистрации прав  
**Выписка из Единого государственного реестра недвижимости об объекте недвижимости**



**Сведения о характеристиках объекта недвижимости**

На основании запроса от 27.12.2023, поступившего на рассмотрение 27.12.2023, сообщаем, что согласно записям Единого государственного реестра недвижимости:

Раздел 1 Лист 1

<b>Земельный участок</b>			
<b>вид объекта недвижимости</b>			

Лист № 1 раздела 1	Всего листов раздела 1: 5	Всего разделов: 8	Всего листов выписки: 17
--------------------	---------------------------	-------------------	--------------------------

27.12.2023г. № КУВИ-001/2023-293062108	
Кадастровый номер:	39:17:010026:71
Номер кадастрового квартала:	39:17:010026
Дата присвоения кадастрового номера:	22.01.2009

Ранее присвоенный государственный учетный номер:	данные отсутствуют
Местоположение:	Местоположение установлено относительно ориентира, расположенного в границах участка. Почтовый адрес ориентира: Калининградская обл., г. Светлогорск, ул. Сосновая.
Площадь:	13927 +/- 6.13
Кадастровая стоимость, руб.:	69509239.19
Кадастровые номера расположенных в пределах земельного участка объектов недвижимости:	данные отсутствуют
Кадастровые номера объектов недвижимости, из которых образован объект недвижимости:	39:17:010026:48
Кадастровые номера образованных объектов недвижимости:	39:17:010026:72, 39:17:010026:73, 39:17:010026:74, 39:17:010026:75, 39:17:010026:76, 39:17:010026:77, 39:17:010026:78, 39:17:010026:79, 39:17:010026:80, 39:17:010026:81, 39:17:010026:82, 39:17:010026:83, 39:17:010026:84, 39:17:010026:85, 39:17:010026:86, 39:17:010026:87, 39:17:010026:88, 39:17:010026:89, 39:17:010026:90
Категория земель:	Земли населенных пунктов
Виды разрешенного использования:	для индивидуального жилищного строительства
Сведения о кадастровом инженерере:	данные отсутствуют
Сведения о лесах, водных объектах и об иных природных объектах, расположенных в пределах земельного участка:	данные отсутствуют

полное наименование должности	 ДОКУМЕНТ ПОДПИСАН ЭЛЕКТРОННОЙ ПОДПИСЬЮ	инициалы, фамилия
	Сертификат: 00BV056B7401CB38D2B3576ACDC8425108 Владелец: ФЕДЕРАЛЬНАЯ СЛУЖБА ГОСУДАРСТВЕННОЙ РЕГИСТРАЦИИ, КАДАСТРА И КАРТОГРАФИИ Действителен: с 27.06.2023 по 19.09.2024	

Земельный участок			
вид объекта недвижимости			
Лист № 2 раздела 1	Всего листов раздела 1: 5	Всего разделов: 8	Всего листов выписки: 17
27.12.2023г. № КУВИ-001/2023-293062108			
Кадастровый номер:		39:17:010026:71	
Сведения о том, что земельный участок полностью расположен в границах зоны с особыми условиями использования территории, территории объекта культурного наследия, публичного сервитута:	Земельный участок полностью расположен в границах зоны с реестровым номером 39:00-6.229 от 03.10.2018, ограничение использования земельного участка в пределах зоны: Постановление Правительства Российской Федерации "Об установлении границ и режимов округов горно-санитарной охраны курортов федерального значения Светлогорск-Отрадное и Зеленоградск, внесении изменений в отдельные постановления Совета Министров РСФСР и признании утратившими силу отдельных постановлений Правительства Российской Федерации" от 22 февраля 2018 г. № 188, вид/наименование: Вторая зона округа горно-санитарной охраны курорта федерального значения Светлогорск-Отрадное, тип: Санитарный разрыв (санитарная полоса отчуждения), решения: 1. дата решения: 30.08.2018, номер решения: 17-5/10/1-5604, наименование ОГВ/ОМСУ: Министерство здравоохранения Российской Федерации 2. дата решения: 10.08.2018, номер решения: 8258, наименование ОГВ/ОМСУ: Агентство по архитектуре, градостроению и перспективному развитию Калининградской области 3. дата решения: 22.02.2018, номер решения: 188, наименование ОГВ/ОМСУ: Правительство Российской Федерации 4. дата решения: 09.08.2018, номер решения: ZoneToGKN_051209039000_e1b9ce19-8c42-4d9e-b609-68786a026f32, наименование ОГВ/ОМСУ: ООО "ЗЕМЛЕМЕР" (Истомина Надежда Александровна) Земельный участок полностью расположен в границах зоны с реестровым номером 39:00-6.541 от 19.09.2018, ограничение использования земельного участка в пределах зоны: Постановление Правительства Российской Федерации "Об установлении границ и режимов округов горно-санитарной охраны курортов федерального значения Светлогорск-Отрадное и Зеленоградск, внесении изменений в отдельные постановления Совета Министров РСФСР и признании утратившими силу отдельных постановлений Правительства Российской Федерации" от 22 февраля 2018 г. № 188, вид/наименование: Округ горно-санитарной охраны курорта федерального значения Светлогорск-Отрадное и Зеленоградск, внесении изменений в отдельные постановления Совета Министров РСФСР и признании утратившими силу отдельных постановлений Правительства Российской Федерации" от 22 февраля 2018 г. № 188, вид/наименование: Округ горно-санитарной охраны курорта федерального значения Светлогорск-Отрадное, тип: Санитарный разрыв (санитарная полоса отчуждения), решения: 1. дата решения: 30.08.2018, номер решения: 17-5/10/1-5604, наименование ОГВ/ОМСУ: Министерство здравоохранения Российской Федерации 2. дата решения: 10.08.2018, номер решения: 8258, наименование ОГВ/ОМСУ: Агентство по архитектуре, градостроению и перспективному развитию Калининградской области 3. дата решения: 22.02.2018, номер решения: 188, наименование ОГВ/ОМСУ: Правительство Российской Федерации 4. дата решения: 09.08.2018, номер решения: ZoneToGKN_051209039000_6b62925b-fbf2-4bbc-b353-b58e4385b6f8, наименование ОГВ/ОМСУ: ООО "ЗЕМЛЕМЕР" (Истомина Надежда Александровна)		
Сведения о том, что земельный участок расположен в границах особой экономической зоны, территории опережающего социально-экономического развития, зоны территориального развития в Российской Федерации, игровой зоны:	данные отсутствуют		
Сведения о том, что земельный участок расположен в границах особо охраняемой природной территории, охотничьих угодий, лесничеств:	данные отсутствуют		



ДОКУМЕНТ ПОДПИСАН  
ЭЛЕКТРОННОЙ ПОДПИСЬЮ

Сертификат: 00ВВ056В7401СВ38D2В3576АСDС8425108

Владелец: ФЕДЕРАЛЬНАЯ СЛУЖБА ГОСУДАРСТВЕННОЙ  
РЕГИСТРАЦИИ, КАДАСТРА И КАРТОГРАФИИ  
Действителен: с 27.06.2023 по 19.09.2024

полное наименование должности

инициалы, фамилия

Земельный участок			
вид объекта недвижимости			
Лист № 3 раздела 1	Всего листов раздела 1: 5	Всего разделов: 8	Всего листов выписки: 17
27.12.2023г. № КУВИ-001/2023-293062108			
Кадастровый номер:		39:17:010026:71	
Сведения о результатах проведения государственного земельного надзора:		данные отсутствуют	
Сведения о расположении земельного участка в границах территории, в отношении которой утвержден проект межевания территории:		данные отсутствуют	
Условный номер земельного участка:		данные отсутствуют	
Сведения о принятии акта и (или) заключении договора, предусматривающих предоставление в соответствии с земельным законодательством исполнительным органом государственным органом власти или органом местного самоуправления, находящегося в государственной или муниципальной собственности земельного участка для строительства наемного дома социального использования или наемного дома коммерческого использования:		данные отсутствуют	
Сведения о том, что земельный участок или земельные участки образованы на основании решения об изъятии земельного участка и (или) расположенного на нем объекта недвижимости для государственных или муниципальных нужд:		данные отсутствуют	
Сведения о том, что земельный участок образован из земель или земельного участка, государственная собственность на которые не разграничена:		данные отсутствуют	
Сведения о наличии земельного спора о местоположении границ земельных участков:		данные отсутствуют	
Статус записи об объекте недвижимости:		Сведения об объекте недвижимости имеют статус "актуальные"	
Особые отметки:		Сведения об ограничениях права на объект недвижимости, обременениях данного объекта, не зарегистрированных в реестре прав, ограничений прав и обременений недвижимого имущества: вид ограничения (обременения): ограничения прав на земельный участок, предусмотренные статьей 56 Земельного кодекса Российской Федерации; срок действия: с 17.03.2015; реквизиты документа-основания: постановление «Об установлении границ и режима округов санитарной охраны курортов Аршан в Бурятской АССР, Светлогорск-Отрадное и Пионерск в Калининградской области, озеро Карачи в Новосибирской области и Ундоры в Ульяновской области» от 31.05.1982 № 325 выдан: Совет Министров РСФСР. вид ограничения (обременения): ограничения прав на земельный участок, предусмотренные статьей 56 Земельного кодекса Российской Федерации; срок действия: с 18.03.2015; реквизиты документа-основания: постановление «Об установлении границ и режима	
полное наименование должности		инициалы, фамилия	



ДОКУМЕНТ ПОДПИСАН  
ЭЛЕКТРОННОЙ ПОДПИСЬЮ

Сертификат: 00ВВ056В7401СВ38D2В3576АСDС8425108

Владелец: ФЕДЕРАЛЬНАЯ СЛУЖБА ГОСУДАРСТВЕННОЙ

РЕГИСТРАЦИИ, КАДАСТРА И КАРТОГРАФИИ

Действителен: с 27.06.2023 по 19.09.2024

Земельный участок			
вид объекта недвижимости			
Лист № 4 раздела 1	Всего листов раздела 1: 5	Всего разделов: 8	Всего листов выписки: 17

27.12.2023г. № КУВИ-001/2023-293062108

Кадастровый номер:

39:17:010026:71

округов санитарной охраны курортов Аршан в Бурятской АССР, Светлогорск-Отрадное и Пионерск в Калининградской области, озеро Карачи в Новосибирской области и Ундыры в Ульяновской области» от 31.05.1982 № 325 выдан: Совет Министров РСФСР. вид ограничения (обременения): ограничения прав на земельный участок, предусмотренные статьей 56 Земельного кодекса Российской Федерации; срок действия: с 27.05.2019; реквизиты документа-основания: письменное обращение от 30.08.2018 № 17-5/10/1-5604 выдан: Министерство здравоохранения Российской Федерации; письменное обращение от 10.08.2018 № 8258 выдан: Агентство по архитектуре, градостроению и перспективному развитию Калининградской области; постановление "Об установлении границ и режимов округов горно-санитарной охраны курортов федерального значения Светлогорск-Отрадное и Зеленоградск, внесении изменений в отдельные постановления Совета Министров РСФСР и признании утратившими силу отдельных постановлений Правительства Российской Федерации" от 22.02.2018 № 188 выдан: Правительство Российской Федерации; документ, содержащий необходимые для внесения в государственный кадастр недвижимости сведения об установлении или изменении территориальной зоны или зоны с особыми условиями использования территорий, либо об отмене установления такой зоны от 09.08.2018 № ZoneToGKN\_051209039000\_e1b9ce19-8c42-4d9e-b609-68786a026f32 выдан: ООО "ЗЕМЛЕМЕР" (Истомина Надежда Александровна). вид ограничения (обременения): ограничения прав на земельный участок, предусмотренные статьей 56 Земельного кодекса Российской Федерации; срок действия: с 11.10.2019; реквизиты документа-основания: письменное обращение от 23.04.2019 № 61-1-23/21202 выдан: Северо-западное управление федеральной службы по экологическому, технологическому и атомному надзору (Ростехнадзор); решение "О согласовании границ охранной зоны объектов электросетевого хозяйства" от 22.04.2019 № 61-488/РС выдан: Северо-западное управление федеральной службы по экологическому, технологическому и атомному надзору (Ростехнадзор); документ, содержащий необходимые для внесения в государственный кадастр недвижимости сведения об установлении или изменении территориальной зоны или зоны с особыми условиями использования территорий, либо об отмене установления такой зоны от 15.05.2019 № ZoneToGKN\_051209039000\_86cfde2f-e7da-4c69-acfe-8c1d54c0f899 выдан: ООО "ЗЕМЛЕМЕР". Истомина Надежда Александровна. вид ограничения (обременения): ограничения прав на земельный участок, предусмотренные статьей 56 Земельного кодекса Российской Федерации; срок действия: с 17.11.2020; реквизиты документа-основания: письменное обращение от 30.08.2018 № 17-5/10/1-5604 выдан: Министерство здравоохранения Российской Федерации; письменное обращение от 10.08.2018 № 8258 выдан: Агентство по архитектуре, градостроению и перспективному развитию Калининградской



ДОКУМЕНТ ПОДПИСАН  
ЭЛЕКТРОННОЙ ПОДПИСЬЮ

Сертификат: 00BV056B7401CB38D2B3576ACDC8425108

Владелец: ФЕДЕРАЛЬНАЯ СЛУЖБА ГОСУДАРСТВЕННОЙ

РЕГИСТРАЦИИ, КАДАСТРА И КАРТОГРАФИИ

Действителен: с 27.06.2023 по 19.09.2024

ПОЛНОЕ НАИМЕНОВАНИЕ ДОЛЖНОСТИ

ИНИЦИАЛЫ, ФАМИЛИЯ



Земельный участок			
вид объекта недвижимости			
Лист № 5 раздела 1	Всего листов раздела 1: 5	Всего разделов: 8	Всего листов выписки: 17
27.12.2023г. № КУВИ-001/2023-293062108			
Кадастровый номер:		39:17:010026:71	
		области; постановление "Об установлении границ и режимов округов горно-санитарной охраны курортов федерального значения Светлогорск-Отрадное и Зеленоградск, внесении изменений в отдельные постановления Совета Министров РСФСР и признании утратившими силу отдельных постановлений Правительства Российской Федерации" от 22.02.2018 № 188 выдан: Правительство Российской Федерации; документ, содержащий необходимые для внесения в государственный кадастр недвижимости сведения об установлении или изменении территориальной зоны или зоны с особыми условиями использования территорий, либо об отмене установления такой зоны от 09.08.2018 № ZoneToGKN_051209039000_b662925b-fbf2-4bbc-b353-b58e4385b6f8 выдан: ООО "ЗЕМЛЕМЕР" (Истомина Надежда Александровна).	
Получатель выписки:		Азарян Ашхеник Джамилловна, действующий(ая) на основании документа "" АДМИНИСТРАЦИЯ МУНИЦИПАЛЬНОГО ОБРАЗОВАНИЯ "СВЕТЛОГОРСКИЙ ГОРОДСКОЙ ОКРУГ"	

полное наименование должности	 ДОКУМЕНТ ПОДПИСАН ЭЛЕКТРОННОЙ ПОДПИСЬЮ Сертификат: 00BV056B7401CB38D2B3576ACDC8425108 Владелец: ФЕДЕРАЛЬНАЯ СЛУЖБА ГОСУДАРСТВЕННОЙ РЕГИСТРАЦИИ, КАДАСТРА И КАРТОГРАФИИ Действителен: с 27.06.2023 по 19.09.2024	инициалы, фамилия
-------------------------------	---	-------------------

Выписка из Единого государственного реестра недвижимости об объекте недвижимости  
Сведения о зарегистрированных правах

Земельный участок			
вид объекта недвижимости			
Лист № 1 раздела 2	Всего листов раздела 2: 3	Всего разделов: 8	Всего листов выписки: 17
27.12.2023г. № КУВИ-001/2023-293062108			
Кадастровый номер:		39:17:010026:71	
1	Правообладатель (правообладатели):	1.1	Муниципальное образование "Светлогорский район" Калининградской области
	Сведения о возможности предоставления третьим лицам персональных данных физического лица:	1.1.1	данные отсутствуют
2	Вид, номер, дата и время государственной регистрации права:	2.1	Собственность 39-39-03/158/2012-387 17.08.2012 00:00:00
3	Сведения об осуществлении государственной регистрации сделки, права без необходимого в силу закона согласия третьего лица, органа:	3.1	данные отсутствуют
4	Ограничение прав и обременение объекта недвижимости:		
4.1	вид:	Аренда	
	дата государственной регистрации:	04.06.2020 15:09:31	
	номер государственной регистрации:	39:17:010026:71-39/025/2020-2	
	срок, на который установлены ограничение прав и обременение объекта недвижимости:	Срок действия с 14.12.2006 по 29.12.2046	
	лицо, в пользу которого установлены ограничение прав и обременение объекта недвижимости:		
	сведения о возможности предоставления третьим лицам персональных данных физического лица	данные отсутствуют	
	основание государственной регистрации:	Договор уступки прав и обязанностей по договору аренды земельного участка, выдан 26.05.2020	
	сведения об осуществлении государственной регистрации сделки, права, ограничения права без необходимого в силу закона согласия третьего лица, органа:	данные отсутствуют	
	сведения об управляющем залогом и о договоре управления залогом, если такой договор заключен для управления ипотекой:	данные отсутствуют	



ДОКУМЕНТ ПОДПИСАН  
ЭЛЕКТРОННОЙ ПОДПИСЬЮ

Сертификат: 00ВВ056В7401СВ38D2В3576АСDC8425108

Владелец: ФЕДЕРАЛЬНАЯ СЛУЖБА ГОСУДАРСТВЕННОЙ  
РЕГИСТРАЦИИ, КАДАСТРА И КАРТОГРАФИИ  
Действителен: с 27.06.2023 по 19.09.2024

полное наименование должности

инициалы, фамилия

Земельный участок		
вид объекта недвижимости		
Лист № 2 раздела 2	Всего листов раздела 2: 3	Всего разделов: 8
Всего листов выписки: 17		
27.12.2023г. № КУВИ-001/2023-293062108		
Кадастровый номер:	39:17:010026:71	
	сведения о депозитарии, который осуществляет хранение обездвиженной документарной закладной или электронной закладной:	
	ведения о внесении изменений или дополнений в регистрационную запись об ипотеке:	
5	Договоры участия в долевом строительстве:	не зарегистрировано
6	Заявленные в судебном порядке права требования:	данные отсутствуют
7	Сведения о возможности предоставления третьим лицам персональных данных физического лица	данные отсутствуют
8	Сведения о возражении в отношении зарегистрированного права:	данные отсутствуют
9	Сведения о наличии решения об изъятии объекта недвижимости для государственных и муниципальных нужд:	данные отсутствуют
10	Сведения о невозможности государственной регистрации без личного участия правообладателя или его законного представителя:	данные отсутствуют
11	Правопритязания и сведения о наличии поступивших, но не рассмотренных заявлений о проведении государственной регистрации права (перехода, прекращения права), ограничения права или обременения объекта недвижимости, сделки в отношении объекта недвижимости:	отсутствуют

полное наименование должности	 ДОКУМЕНТ ПОДПИСАН ЭЛЕКТРОННОЙ ПОДПИСЬЮ	инициалы, фамилия
	Сертификат: 00ВВ056В7401СВ38D2В3576АСDС8425108 Владелец: ФЕДЕРАЛЬНАЯ СЛУЖБА ГОСУДАРСТВЕННОЙ РЕГИСТРАЦИИ, КАДАСТРА И КАРТОГРАФИИ Действителен: с 27.06.2023 по 19.09.2024	

Земельный участок			
вид объекта недвижимости			
Лист № 3 раздела 2	Всего листов раздела 2: 3	Всего разделов: 8	Всего листов выписки: 17
27.12.2023г. № КУВИ-001/2023-293062108			
Кадастровый номер:		39:17:010026:71	
11	Сведения о невозможности государственной регистрации перехода, прекращения, ограничения права на земельный участок из земель сельскохозяйственного назначения:	данные отсутствуют	

полное наименование должности	 ДОКУМЕНТ ПОДПИСАН ЭЛЕКТРОННОЙ ПОДПИСЬЮ Сертификат: 00ВВ056В7401СВ38D2В3576АСDC8425108 Владелец: ФЕДЕРАЛЬНАЯ СЛУЖБА ГОСУДАРСТВЕННОЙ РЕГИСТРАЦИИ, КАДАСТРА И КАРТОГРАФИИ Действителен: с 27.06.2023 по 19.09.2024	инициалы, фамилия
-------------------------------	---	-------------------

Выписка из Единого государственного реестра недвижимости об объекте недвижимости

Описание местоположения земельного участка

Земельный участок			
вид объекта недвижимости			
Лист № 1 раздела 3	Всего листов раздела 3: 1	Всего разделов: 8	Всего листов выписки: 17
27.12.2023г. № КУВИ-001/2023-293062108			
Кадастровый номер:	39:17:010026:71		

План (чертеж, схема) земельного участка

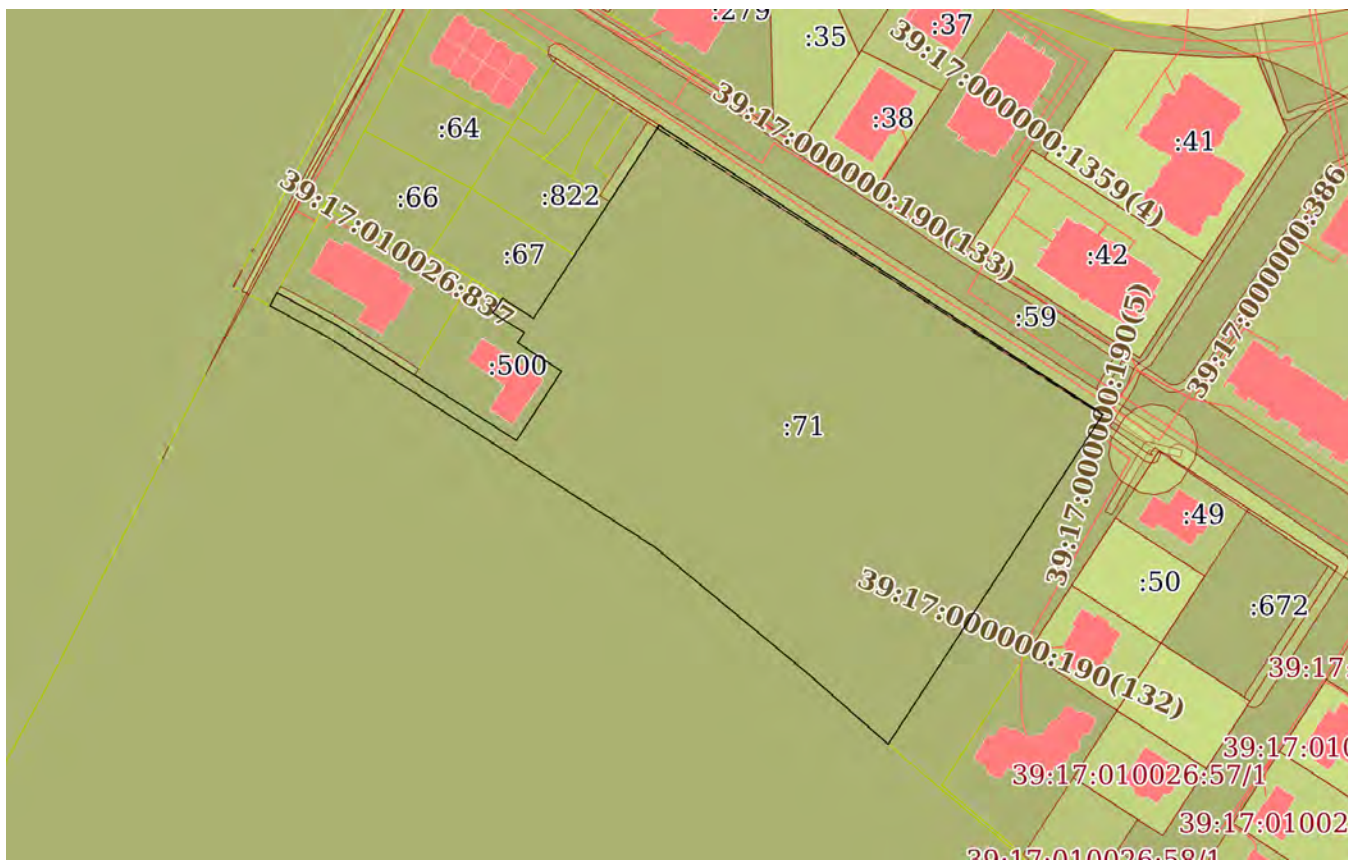

Масштаб 1:2000      Условные обозначения:

полное наименование должности	 ДОКУМЕНТ ПОДПИСАН ЭЛЕКТРОННОЙ ПОДПИСЬЮ	инициалы, фамилия
	Сертификат: 00ВВ056В7401СВ38D2В3576АСDС8425108 Владелец: ФЕДЕРАЛЬНАЯ СЛУЖБА ГОСУДАРСТВЕННОЙ РЕГИСТРАЦИИ, КАДАСТРА И КАРТОГРАФИИ Действителен: с 27.06.2023 по 19.09.2024	

## Выписка из Единого государственного реестра недвижимости об объекте недвижимости

## Описание местоположения земельного участка

Земельный участок			
вид объекта недвижимости			
Лист № 1 раздела 3.1	Всего листов раздела 3.1: 2	Всего разделов: 8	Всего листов выписки: 17
27.12.2023г. № КУВИ-001/2023-293062108			
Кадастровый номер:		39:17:010026:71	

Описание местоположения границ земельного участка							
№ п/п	Номер точки		Дирекционный угол	Горизонтальное проложение, м	Описание закрепления на местности	Кадастровые номера смежных участков	Сведения об адресах правообладателей смежных земельных участков
	начальная	конечная					
1	2	3	4	5	6	7	8
1	1.1.1	1.1.2	118°31.6'	17.9	данные отсутствуют	39:17:010026:499	236016, обл Калининградская, г Калининград, ул Курортная, д 57
2	1.1.2	1.1.3	122°41.9'	10.59	данные отсутствуют	39:17:010026:499	236016, обл Калининградская, г Калининград, ул Курортная, д 57
3	1.1.3	1.1.4	122°42.2'	23.04	данные отсутствуют	данные отсутствуют	данные отсутствуют
4	1.1.4	1.1.5	122°42.5'	23.95	данные отсутствуют	39:17:010026:500	236016, обл Калининградская, г Калининград, ул Курортная, д 57
5	1.1.5	1.1.6	32°58.9'	22.17	данные отсутствуют	39:17:010026:500	236016, обл Калининградская, г Калининград, ул Курортная, д 57
6	1.1.6	1.1.7	303°2.6'	14.03	данные отсутствуют	39:17:010026:500	236016, обл Калининградская, г Калининград, ул Курортная, д 57
7	1.1.7	1.1.8	32°56.9'	3.22	данные отсутствуют	39:17:010026:500	236016, обл Калининградская, г Калининград, ул Курортная, д 57
8	1.1.8	1.1.9	301°54.4'	9.9	данные отсутствуют	39:17:010026:500	236016, обл Калининградская, г Калининград, ул Курортная, д 57
9	1.1.9	1.1.10	33°3.2'	4.75	данные отсутствуют	39:17:010026:500	236016, обл Калининградская, г Калининград, ул Курортная, д 57
10	1.1.10	1.1.11	123°0.0'	9.9	данные отсутствуют	39:17:010026:67	данные отсутствуют
11	1.1.11	1.1.12	33°2.3'	20.23	данные отсутствуют	39:17:010026:67	данные отсутствуют
12	1.1.12	1.1.13	33°3.7'	20	данные отсутствуют	данные отсутствуют	данные отсутствуют
13	1.1.12	1.1.12			данные отсутствуют	39:17:010026:822	данные отсутствуют
14	1.1.13	1.1.14	33°1.5'	21.5	данные отсутствуют	39:17:010026:830	данные отсутствуют
15	1.1.14	1.1.15	123°3.1'	142.01	данные отсутствуют	39:17:010026:59	данные отсутствуют



ДОКУМЕНТ ПОДПИСАН  
ЭЛЕКТРОННОЙ ПОДПИСЬЮ

Сертификат: 00BV056B7401CB38D2B3576ACDC8425108

Владелец: ФЕДЕРАЛЬНАЯ СЛУЖБА ГОСУДАРСТВЕННОЙ  
РЕГИСТРАЦИИ, КАДАСТРА И КАРТОГРАФИИ  
Действителен: с 27.06.2023 по 19.09.2024

полное наименование должности

инициалы, фамилия

## Земельный участок

вид объекта недвижимости

Лист № 2 раздела 3.1

Всего листов раздела 3.1: 2

Всего разделов: 8

Всего листов выписки: 17

27.12.2023г. № КУВИ-001/2023-293062108

Кадастровый номер:

39:17:010026:71

1	2	3	4	5	6	7	8
16	1.1.15	1.1.16	213°2.8`	105.59	данные отсутствуют	39:17:010026:59	данные отсутствуют
17	1.1.16	1.1.17	311°19.1`	28.85	данные отсутствуют	39:17:010026:301	данные отсутствуют
18	1.1.17	1.1.18	309°35.2`	53.07	данные отсутствуют	39:17:010026:301	данные отсутствуют
19	1.1.18	1.1.19	302°42.3`	104.07	данные отсутствуют	39:17:010026:301	данные отсутствуют
20	1.1.19	1.1.20	298°30.8`	17.76	данные отсутствуют	39:17:010026:301	данные отсутствуют
21	1.1.20	1.1.1	28°29.1`	4	данные отсутствуют	39:17:010026:59	данные отсутствуют



ДОКУМЕНТ ПОДПИСАН  
ЭЛЕКТРОННОЙ ПОДПИСЬЮ

Сертификат: 00ВВ056В7401СВ38D2В3576АСDС8425108

Владелец: ФЕДЕРАЛЬНАЯ СЛУЖБА ГОСУДАРСТВЕННОЙ

РЕГИСТРАЦИИ, КАДАСТРА И КАРТОГРАФИИ

Действителен: с 27.06.2023 по 19.09.2024

ПОЛНОЕ НАИМЕНОВАНИЕ ДОЛЖНОСТИ

инициалы, фамилия



## Выписка из Единого государственного реестра недвижимости об объекте недвижимости

## Описание местоположения земельного участка

Земельный участок			
вид объекта недвижимости			
Лист № 1 раздела 3.2	Всего листов раздела 3.2: 1	Всего разделов: 8	Всего листов выписки: 17
27.12.2023г. № КУВИ-001/2023-293062108			
Кадастровый номер:		39:17:010026:71	

Сведения о характерных точках границы земельного участка				
Система координат МСК39				
Номер точки	Координаты, м		Описание закрепления на местности	Средняя квадратичная погрешность определения координат характерных точек границ земельного участка, м
	X	Y		
1	2	3	4	5
1	380163.13	1165216.2	Временный межевой знак	0.1
2	380159.61	1165214.29	Временный межевой знак	0.1
3	380151.13	1165229.9	Временный межевой знак	0.1
4	380094.9	1165317.47	Временный межевой знак	0.1
5	380061.08	1165358.37	Временный межевой знак	0.1
6	380042.03	1165380.04	Временный межевой знак	0.1
7	380130.54	1165437.62	Временный межевой знак	0.1
8	380207.99	1165318.59	Временный межевой знак	0.1
9	380189.96	1165306.87	Временный межевой знак	0.1
10	380173.2	1165295.96	Временный межевой знак	0.1
11	380156.24	1165284.93	Временный межевой знак	0.1
12	380161.63	1165276.63	Временный межевой знак	0.1
13	380157.65	1165274.04	Временный межевой знак	0.1
14	380152.42	1165282.44	Временный межевой знак	0.1
15	380149.72	1165280.69	Временный межевой знак	0.1
16	380142.07	1165292.45	Временный межевой знак	0.1
17	380123.47	1165280.38	Временный межевой знак	0.1
18	380136.41	1165260.23	Временный межевой знак	0.1
19	380148.86	1165240.84	Временный межевой знак	0.1
20	380154.58	1165231.93	Временный межевой знак	0.1
1	380163.13	1165216.2	Временный межевой знак	0.1



ДОКУМЕНТ ПОДПИСАН  
ЭЛЕКТРОННОЙ ПОДПИСЬЮ

Сертификат: 00ВВ056В7401СВ38D2В3576АСDС8425108

Владелец: ФЕДЕРАЛЬНАЯ СЛУЖБА ГОСУДАРСТВЕННОЙ  
РЕГИСТРАЦИИ, КАДАСТРА И КАРТОГРАФИИ  
Действителен: с 27.06.2023 по 19.09.2024

полное наименование должности

инициалы, фамилия

Выписка из Единого государственного реестра недвижимости об объекте недвижимости  
Сведения о частях земельного участка

Земельный участок			
вид объекта недвижимости			
Лист № 1 раздела 4	Всего листов раздела 4: 1	Всего разделов: 8	Всего листов выписки: 17
27.12.2023г. № КУВИ-001/2023-293062108			
Кадастровый номер:		39:17:010026:71	

План (чертеж, схема) части земельного участка      Учетный номер части: 39:17:010026:71/1



Масштаб 1:800      Условные обозначения:

полное наименование должности	 ДОКУМЕНТ ПОДПИСАН ЭЛЕКТРОННОЙ ПОДПИСЬЮ	инициалы, фамилия
	Сертификат: 00ВВ056В7401СВ38D2В3576АСDC8425108 Владелец: ФЕДЕРАЛЬНАЯ СЛУЖБА ГОСУДАРСТВЕННОЙ РЕГИСТРАЦИИ, КАДАСТРА И КАРТОГРАФИИ Действителен: с 27.06.2023 по 19.09.2024	

Выписка из Единого государственного реестра недвижимости об объекте недвижимости  
Сведения о частях земельного участка

Земельный участок			
вид объекта недвижимости			
Лист № 1 раздела 4.1	Всего листов раздела 4.1: 3	Всего разделов: 8	Всего листов выписки: 17
27.12.2023г. № КУВИ-001/2023-293062108			
Кадастровый номер:		39:17:010026:71	

Учетный номер части	Площадь, м2	Содержание ограничения в использовании или ограничения права на объект недвижимости или обременения объекта недвижимости
1	2	3
39:17:010026:71/1	86	вид ограничения (обременения): ограничения прав на земельный участок, предусмотренные статьей 56 Земельного кодекса Российской Федерации; Срок действия: не установлен; реквизиты документа-основания: письменное обращение от 23.04.2019 № 61-1-23/21202 выдан: Северо-западное управление федеральной службы по экологическому, технологическому и атомному надзору (Ростехнадзор); решение "О согласовании границ охранной зоны объектов электросетевого хозяйства" от 22.04.2019 № 61-488/РС выдан: Северо-западное управление федеральной службы по экологическому, технологическому и атомному надзору (Ростехнадзор); документ, содержащий необходимые для внесения в государственный кадастр недвижимости сведения об установлении или изменении территориальной зоны или зоны с особыми условиями использования территорий, либо об отмене установления такой зоны от 15.05.2019 № ZoneToGKN_051209039000_86cfde2f-e7da-4c69-acfe-8c1d54c0f899 выдан: ООО "ЗЕМЛЕМЕР". Истомина Надежда Александровна<; Содержание ограничения (обременения): Режимы использования : в соответствии с Постановлением Правительства Российской Федерации от 24 февраля 2009 г. № 160 " О порядке установления охранных зон объектов электросетевого хозяйства и особых условий использования земельных участков, расположенных в границах таких зон"; Реестровый номер границы: 39:17-6.331; Вид объекта реестра границ: Зона с особыми условиями использования территории; Вид зоны по документу: Граница охранной зоны ВЛ 0,4 кВ от ТП 131-11 г. Светлогорск (Инв. № 511659603); Тип зоны: Охранная зона инженерных коммуникаций; Номер: ВЛ 0,4 кВ от ТП 131-11 г. Светлогорск
	Весь	вид ограничения (обременения): ограничения прав на земельный участок, предусмотренные статьей 56 Земельного кодекса Российской Федерации; Срок действия: не установлен; реквизиты документа-основания: постановление «Об установлении границ и режима округов санитарной охраны курортов Аршан в Бурятской АССР, Светлогорск-Отрадное и Пионерск в Калининградской области, озеро Карачи в Новосибирской области и Ундоры в Ульяновской области» от 31.05.1982 № 325 выдан: Совет Министров РСФСР; Содержание ограничения (обременения): В соответствии с Постановлением "Об утверждении положения о курортах" № 654 от 05.09.1973; Реестровый номер границы: 39.00.2.44
	Весь	вид ограничения (обременения): ограничения прав на земельный участок, предусмотренные статьей 56 Земельного кодекса Российской Федерации; Срок действия: не установлен; реквизиты документа-основания: постановление «Об установлении границ и режима округов санитарной охраны курортов Аршан в Бурятской АССР, Светлогорск-Отрадное и Пионерск в Калининградской области, озеро Карачи в Новосибирской области и Ундоры в Ульяновской области» от 31.05.1982 № 325



ДОКУМЕНТ ПОДПИСАН  
ЭЛЕКТРОННОЙ ПОДПИСЬЮ

Сертификат: 00BV056B7401CB38D2B3576ACDC8425108

Владелец: ФЕДЕРАЛЬНАЯ СЛУЖБА ГОСУДАРСТВЕННОЙ  
РЕГИСТРАЦИИ, КАДАСТРА И КАРТОГРАФИИ  
Действителен: с 27.06.2023 по 19.09.2024

полное наименование должности

инициалы, фамилия

Земельный участок			
вид объекта недвижимости			
Лист № 2 раздела 4.1	Всего листов раздела 4.1: 3	Всего разделов: 8	Всего листов выписки: 17

27.12.2023г. № КУВИ-001/2023-293062108

Кадастровый номер: 39:17:010026:71

		выдан: Совет Министров РСФСР; Содержание ограничения (обременения): В соответствии с постановлением №654 от 5 сентября 1973г. "Об утверждении положения о курортах"; Реестровый номер границы: 39.00.2.45
Весь		вид ограничения (обременения): ограничения прав на земельный участок, предусмотренные статьей 56 Земельного кодекса Российской Федерации; Срок действия: не установлен; реквизиты документа-основания: письменное обращение от 30.08.2018 № 17-5/10/1-5604 выдан: Министерство здравоохранения Российской Федерации; письменное обращение от 10.08.2018 № 8258 выдан: Агентство по архитектуре, градостроению и перспективному развитию Калининградской области; постановление "Об установлении границ и режимов округов горно-санитарной охраны курортов федерального значения Светлогорск-Отрадное и Зеленоградск, внесении изменений в отдельные постановления Совета Министров РСФСР и признании утратившими силу отдельных постановлений Правительства Российской Федерации" от 22.02.2018 № 188 выдан: Правительство Российской Федерации; документ, содержащий необходимые для внесения в государственный кадастр недвижимости сведения об установлении или изменении территориальной зоны или зоны с особыми условиями использования территорий, либо об отмене установления такой зоны от 09.08.2018 № ZoneToGKN_051209039000_e1b9ce19-8c42-4d9e-b609-68786a026f32 выдан: ООО "ЗЕМЛЕМЕР" (Истомина Надежда Александровна); Содержание ограничения (обременения): Постановление Правительства Российской Федерации "Об установлении границ и режимов округов горно-санитарной охраны курортов федерального значения Светлогорск-Отрадное и Зеленоградск, внесении изменений в отдельные постановления Совета Министров РСФСР и признании утратившими силу отдельных постановлений Правительства Российской Федерации" от 22 февраля 2018 г. № 188; Реестровый номер границы: 39:00-6.229; Вид объекта реестра границ: Зона с особыми условиями использования территории; Вид зоны по документу: Вторая зона округа горно-санитарной охраны курорта федерального значения Светлогорск-Отрадное; Тип зоны: Санитарный разрыв (санитарная полоса отчуждения)
Весь		вид ограничения (обременения): ограничения прав на земельный участок, предусмотренные статьей 56 Земельного кодекса Российской Федерации; Срок действия: не установлен; реквизиты документа-основания: письменное обращение от 30.08.2018 № 17-5/10/1-5604 выдан: Министерство здравоохранения Российской Федерации; письменное обращение от 10.08.2018 № 8258 выдан: Агентство по архитектуре, градостроению и перспективному развитию Калининградской области; постановление "Об установлении границ и режимов округов горно-санитарной охраны курортов федерального значения Светлогорск-Отрадное и Зеленоградск, внесении изменений в отдельные постановления Совета Министров РСФСР и признании утратившими силу отдельных постановлений Правительства Российской Федерации" от 22.02.2018 № 188 выдан: Правительство Российской Федерации; документ, содержащий необходимые для внесения в государственный кадастр недвижимости сведения об установлении или изменении территориальной зоны или зоны с особыми условиями использования территорий, либо об отмене установления такой зоны от 09.08.2018 № ZoneToGKN_051209039000_6b62925b-fbf2-4bbc-b353-b58e4385b6f8 выдан: ООО "ЗЕМЛЕМЕР" (Истомина Надежда Александровна); Содержание ограничения (обременения): Постановление Правительства



ДОКУМЕНТ ПОДПИСАН  
ЭЛЕКТРОННОЙ ПОДПИСЬЮ

Сертификат: 00BV056B7401CB38D2B3576ACDC8425108

Владелец: ФЕДЕРАЛЬНАЯ СЛУЖБА ГОСУДАРСТВЕННОЙ

РЕГИСТРАЦИИ, КАДАСТРА И КАРТОГРАФИИ

Действителен: с 27.06.2023 по 19.09.2024

ПОЛНОЕ НАИМЕНОВАНИЕ ДОЛЖНОСТИ

ИНИЦИАЛЫ, ФАМИЛИЯ

Земельный участок			
вид объекта недвижимости			
Лист № 3 раздела 4.1	Всего листов раздела 4.1: 3	Всего разделов: 8	Всего листов выписки: 17
27.12.2023г. № КУВИ-001/2023-293062108			
Кадастровый номер:		39:17:010026:71	
		Российской Федерации "Об установлении границ и режимов округов горно-санитарной охраны курортов федерального значения Светлогорск-Отрадное и Зеленоградск, внесении изменений в отдельные постановления Совета Министров РСФСР и признании утратившими силу отдельных постановлений Правительства Российской Федерации" от 22 февраля 2018 г. № 188; Реестровый номер границы: 39:00-6.541; Вид объекта реестра границ: Зона с особыми условиями использования территории; Вид зоны по документу: Округ горно-санитарной охраны курорта федерального значения Светлогорск-Отрадное; Тип зоны: Санитарный разрыв (санитарная полоса отчуждения)	

полное наименование должности	 ДОКУМЕНТ ПОДПИСАН ЭЛЕКТРОННОЙ ПОДПИСЬЮ Сертификат: 00ВВ056В7401СВ38D2В3576АСDС8425108 Владелец: ФЕДЕРАЛЬНАЯ СЛУЖБА ГОСУДАРСТВЕННОЙ РЕГИСТРАЦИИ, КАДАСТРА И КАРТОГРАФИИ Действителен: с 27.06.2023 по 19.09.2024	инициалы, фамилия
-------------------------------	---	-------------------

## Выписка из Единого государственного реестра недвижимости об объекте недвижимости

## Сведения о частях земельного участка

Земельный участок			
вид объекта недвижимости			
Лист № 1 раздела 4.2	Всего листов раздела 4.2: 1	Всего разделов: 8	Всего листов выписки: 17
27.12.2023г. № КУВИ-001/2023-293062108			
Кадастровый номер:		39:17:010026:71	

Сведения о характерных точках границы части (частей) земельного участка				
Учетный номер части: 39:17:010026:71/1				
Система координат				
Номер точки	Координаты, м		Описание закрепления на местности	Средняя квадратичная погрешность определения координат характерных точек границ земельного участка, м
	X	Y		
1	2	3	4	5
1	380207.27	1165318.12	-	-
2	380207.99	1165318.59	-	-
3	380130.54	1165437.62	-	-
4	380130.25	1165437.43	-	-
1	380207.27	1165318.12	-	-



ДОКУМЕНТ ПОДПИСАН  
ЭЛЕКТРОННОЙ ПОДПИСЬЮ

Сертификат: 00ВВ056В7401СВ38D2В3576АСDС8425108

Владелец: ФЕДЕРАЛЬНАЯ СЛУЖБА ГОСУДАРСТВЕННОЙ  
РЕГИСТРАЦИИ, КАДАСТРА И КАРТОГРАФИИ  
Действителен: с 27.06.2023 по 19.09.2024

полное наименование должности

инициалы, фамилия

















































































































































ФЕДЕРАЛЬНОЕ АГЕНТСТВО ЛЕСНОГО ХОЗЯЙСТВА  
ФЕДЕРАЛЬНОЕ БЮДЖЕТНОЕ УЧРЕЖДЕНИЕ  
«РОССИЙСКИЙ ЦЕНТР ЗАЩИТЫ ЛЕСА»  
ФИЛИАЛ ФБУ «РОСЛЕСОЗАЩИТА» -  
«ЦЕНТР ЗАЩИТЫ ЛЕСА КАЛИНИНГРАДСКОЙ ОБЛАСТИ» -

238345, Калининградская область, Светловский городской округ, п. Взморье, ул. Лесная, дом 7, тел.: 8 (40152) 97-14-83  
e-mail: [czl139@rcfh.ru](mailto:czl139@rcfh.ru), сайт [www.kaliningrad.rcfh.ru](http://www.kaliningrad.rcfh.ru)

Акт (заключение)  
лесопатологического обследования  
древесно-кустарниковой растительности

от «30» ноября 2022 г.

Мной, специалистом филиала ФБУ «Рослесозащита» - «Центр защиты лесов Калининградской области» Бутока С.В., 15,17,22.11.2022 года в присутствии представителя заказчика, проведено лесопатологическое обследование указанной заказчиком древесно-кустарниковой растительности, расположенной на участке по адресу: Калининградская область, г. Светлогорск, ул. Сосновая, КН 39:17:010026:71.

Обследование проведено на основании договора с \_\_\_\_\_ от 10.11.2022 г. № 248 на проведение лесопатологического обследования древесно-кустарниковой растительности в целях выявления аварийных деревьев.

Всего обследовано деревьев – 727 шт. (стволов – 727 шт.), в том числе по породам:

Порода	Количество стволов	Процентное отношение
Дуб скальный ( <i>Quercus petraea</i> )	312	42,92 %
Ель обыкновенная ( <i>Picea abies</i> )	138	18,98 %
Сосна обыкновенная ( <i>Pinus sylvestris</i> )	120	16,51 %
Берёза повислая ( <i>Betula pendula</i> )	61	8,39 %
Граб обыкновенный ( <i>Carpinus betulus</i> )	21	2,89 %
Рябина обыкновенная ( <i>Sorbus aucuparia</i> )	17	2,34 %
Дуб красный ( <i>Quercus rubra</i> )	16	2,20 %
Пихта белая ( <i>Abies alba</i> )	15	2,06 %
Ива козья ( <i>Salix caprea</i> )	10	1,38 %
Лиственница европейская ( <i>Larix decidua</i> )	7	0,96 %
Клён остролистный ( <i>Acer platanoides</i> )	5	0,69 %
Осина обыкновенная ( <i>Populus tremula</i> )	3	0,41 %
Клён белый ( <i>Acer pseudoplatanus</i> )	2	0,28 %

По категориям состояния в соответствии с Правилами санитарной безопасности в лесах (утв. постановлением Правительства РФ от 09.12.2020 № 2047) и Порядком проведения лесопатологических обследований и формы акта лесопатологического обследования (утв. приказом Минприроды России от 09.11.2020 № 910 и зарегистрированного в Минюсте



России 18.12.2020 № 61584), Правилами осуществления мероприятий по предупреждению распространения вредных организмов (утв. приказом Минприроды России от 09.11.2020 912 и зарегистрированного в Минюсте России 18.12.2020 № 61585) и в соответствии с Порядком организации и проведения лесопатологического обследования древесно-кустарниковой растительности на землях иных категорий не входящих в состав земельного фонда Калининградской области для нужд физических и юридических лиц, проводимого филиалом ФБУ «Рослесозащита «ЦЗЛ Калининградской области» обследованные породы распределились следующим образом:

Категория состояния	Количество стволов	Процентное отношение от общего количества стволов	Описание категории состояния
1	247	33,98 %	здоровые (без признаков ослабления)
2	336	46,22 %	ослабленные
3	64	8,80 %	сильно ослабленные
4	13	1,79 %	усыхающие
5(а)	7	0,96 %	свежий сухостой
5(б)	1	0,14 %	свежий ветровал
5(в)	2	0,28 %	свежий бурелом
5(г)	31	4,26 %	старый сухостой
5(д)	3	0,41 %	старый ветровал
5(е)	23	3,16 %	старый бурелом

Средняя категория состояния – 2,1.

Класс состояния обследованных деревьев – **ослабленные насаждения.**

Об ослаблении древесно-кустарниковой растительности свидетельствует наличие следующих признаков: водяные побеги (26,69 %), усыхание ветвей (51,58 %), сломы ветвей (51,58 %), механические повреждения (1,65 %), сухобочина (1,65 %), дупла (0,69 %), плодовые тела (0,14 %).

Степень поражения деревьев возбудителями болезней – **слабая.** По максимальному показателю поражение гнилевыми заболеваниями – 1,51 %, бактериальными заболеваниями – 0,55 %, раковыми заболеваниями – 5,09 %.

Так же имеется: морозобойная трещина (1,10 %), искривление стволовой части (21,46 %), наклон (2,89 %), оголение корней (0,14 %), угнетение (55,57 %), отслоение коры (3,44 %), смолотечение (2,06 %), усыхание вершины (0,28 %), слом вершины (0,28 %), расщеп стволовой части (0,28 %), кап (0,55 %), деревьев без повреждений (33,98 %).

Дальнейшее воздействие выше указанных факторов приведет не только к гибели насаждений, но и к распространению болезней леса и вредителей на другие участки.



Лечение древесно-кустарниковой растительности от поражения заболеваниями представляется возможным в связи с отсутствием возможности применения химических препаратов.

Древесно-кустарниковая растительность на территории обследованного участка представлена разновозрастными деревьями естественного происхождения, а также самосев (поросль) до восьми сантиметров в диаметре на уровне 1,3 метра.

По результатам визуальной диагностики, деревья имеют признаки ослабления, что в совокупности с учётом биологических особенностей древесной породы, архитектоники кроны, геометрии и наклона ствола, господствующего направления ветра и характера расположения поблизости объектов, позволяют сделать вывод, что деревья (2,75 га) аварийные – деревья со структурными изъянами, способными привести к падению всего дерева или его части и причинению ущерба населению или государственному имуществу и имуществу граждан.

В целях предупреждения распространения вредных организмов и предотвращения аварийных и/или чрезвычайных ситуаций рекомендуется проведение мероприятий предусмотренных подпунктами «г» и «д» пункта 2 Правил санитарной безопасности в лесах утвержденных постановлением Правительства Российской Федерации от 09.12.2020 № 204 пунктом 1 Правил осуществления мероприятий по предупреждению распространения вредных организмов, утвержденных приказом Минприроды России от 09.11.2020 № 912. Выбор конкретных мероприятий должен определяться исходя из целей использования обследованного участка.

На момент обследования древесно-кустарниковой растительности, объектов животного и растительного мира, занесённых в Красную книгу Российской Федерации и (или) Красную книгу Калининградской области, не обнаружено.

Все деревья в действительности пронумерованы, номера деревьев соответствуют номерам в перечётной ведомости. Обследовались указанные заказчиком деревья.

Директор филиала

/Шепелев С.В./

Специалист

/Бутока С.В./





## Ведомость перечета усыхших деревьев по адресу

Калининградская область, г. Светлогорск, ул. Сосновая, ИДН 39-17-010026-71

Заказчик:

Примечания

№ п/п	Порода	Диаметр	Категория состояния	Описание признаков состояния деревьев	Примечания
1	Берёза повислая	13	1	Без повреждений.	
2	Берёза повислая	11	1	Без повреждений.	
3	Дуб скальный	12	1	Без повреждений.	
4	Дуб скальный	13	2	Усыхание ветвей, слом ветвей, угнетение.	
5	Берёза повислая	19	2	Усыхание ветвей, слом ветвей, угнетение.	
6	Дуб скальный	13	2	Усыхание ветвей, слом ветвей, угнетение.	
7	Берёза повислая	16	1	Без повреждений.	
8	Берёза повислая	11	1	Без повреждений.	
9	Дуб скальный	19	2	Водяные побеги, усыхание ветвей, слом ветвей, угнетение.	
10	Дуб скальный	12	1	Без повреждений.	
11	Ель европейская	42	2	Усыхание ветвей, слом ветвей, угнетение.	
12	Дуб скальный	16	2	Водяные побеги, усыхание ветвей, слом ветвей, угнетение.	
13	Ель европейская	56	2	Усыхание ветвей, слом ветвей, угнетение.	
14	Ель европейская	45	3	Усыхание ветвей, слом ветвей, угнетение.	
15	Дуб скальный	13	2	Угнетение.	
16	Сосна обыкновенная	45	2	Усыхание ветвей, слом ветвей, угнетение.	
17	Ель европейская	36	5с	Старый бурелом.	
18	Ель европейская	41	2	Усыхание ветвей, слом ветвей, угнетение.	
19	Дуб скальный	10	2	Усыхание ветвей, слом ветвей, угнетение.	
20	Дуб скальный	12	2	Водяные побеги, усыхание ветвей, слом ветвей, угнетение.	
21	Берёза повислая	11	2	Водяные побеги, усыхание ветвей, слом ветвей, искривление стволовой части, угнетение.	
22	Ель европейская	30	5с	Старый бурелом.	
23	Дуб скальный	10	2	Водяные побеги, искривление стволовой части, угнетение.	
24	Берёза повислая	13	1	Без повреждений.	
25	Берёза повислая	10	1	Без повреждений.	
26	Дуб скальный	10	2	Усыхание ветвей, слом ветвей, угнетение.	
27	Дуб красный	17	2	Угнетение.	
28	Ель европейская	59	2	Усыхание ветвей, слом ветвей, угнетение.	
29	Дуб скальный	10	2	Водяные побеги, усыхание ветвей, слом ветвей, угнетение.	
30	Берёза повислая	12	2	Усыхание ветвей, слом ветвей, угнетение.	
31	Берёза повислая	15	2	Угнетение.	
32	Берёза повислая	12	2	Угнетение.	
33	Дуб скальный	11	2	Усыхание ветвей, слом ветвей, угнетение.	
34	Дуб красный	15	2	Угнетение.	
35	Берёза повислая	15	1	Без повреждений.	
36	Дуб скальный	10	1	Без повреждений.	
37	Ива козья	10	2	Угнетение.	
38	Берёза повислая	16	2	Усыхание ветвей, слом ветвей, угнетение.	



				Ведомость перечня указанных деревьев по адресу Калининградская область, г. Светлогорск, ул. Сосновая, КН 30.17.010026-71	Заказчик: Решетников Л.Я.
№ п/п	Порода	Диаметр	Категория состояния	Описание признаков состояния деревьев	Примечания
39	Дуб скальный	10	2	Водные побеги, усыхание ветвей, слом ветвей, угнетение.	
40	Ель европейская	30	2	Усыхание ветвей, слом ветвей.	
41	Дуб скальный	11	2	Усыхание ветвей, слом ветвей, угнетение.	
42	Береза повислая	9	2	Водные побеги, усыхание ветвей, слом ветвей, искривление стволовой части, угнетение.	
43	Дуб скальный	11	1	Без повреждений.	
44	Сосна обыкновенная	42	5г	Старый сухой.	
45	Дуб красный	14	2	Усыхание ветвей, слом ветвей, угнетение.	
46	Сосна обыкновенная	46	1	Без повреждений.	
47	Лиственница европейская	78	1	Без повреждений.	
48	Сосна обыкновенная	37	1	Без повреждений.	
49	Ель европейская	24	2	Усыхание ветвей, слом ветвей, угнетение.	
50	Сосна обыкновенная	45	1	Без повреждений.	
51	Ель европейская	23	1	Без повреждений.	
52	Ель европейская	29	1	Без повреждений.	
53	Сосна обыкновенная	45	5г	Старый сухой.	
54	Лиственница европейская	67	1	Без повреждений.	
55	Дуб скальный	36	2	Усыхание ветвей, слом ветвей.	
56	Ель европейская	30	1	Без повреждений.	
57	Дуб скальный	11	1	Без повреждений.	
58	Ель европейская	30	5с	Старый бурелом.	
59	Дуб красный	12	1	Без повреждений.	
60	Дуб красный	11	1	Без повреждений.	
61	Рябина обыкновенная	9	3	Усыхание ветвей, слом ветвей, отслоение коры, угнетение.	
62	Дуб красный	11	1	Без повреждений.	
63	Ель европейская	25	1	Без повреждений.	
64	Клен остролистный	15	2	Угнетение.	
65	Рябина обыкновенная	13	3	Усыхание ветвей, слом ветвей, отслоение коры, угнетение.	
66	Ель европейская	33	1	Без повреждений.	
67	Ель европейская	51	1	Без повреждений.	
68	Сосна обыкновенная	43	1	Без повреждений.	
69	Береза повислая	10	1	Без повреждений.	
70	Дуб скальный	9	1	Без повреждений.	
71	Дуб скальный	10	1	Без повреждений.	
72	Дуб скальный	32	2	Усыхание ветвей, слом ветвей, угнетение.	
73	Дуб скальный	33	2	Усыхание ветвей, слом ветвей, угнетение.	
74	Дуб скальный	24	2	Усыхание ветвей, слом ветвей, искривление стволовой части, угнетение.	
75	Ель европейская	58	5с	Старый бурелом.	
76	Ель европейская	52	2	Усыхание ветвей, слом ветвей, угнетение.	



## Ведомость перемета указанных деревьев по адресу:

Калининградская область, г. Светлогорск, ул. Сосновая, КН 39/17.010026/71

Заказчик:

Решетников Л.Я.

№ п/п	Порода	Диаметр	Категория состояния	Описание признаков состояния дерева	Примечания
77	Сосна обыкновенная	47	5а	Свежий сухостой.	
78	Сосна обыкновенная	54	5а	Свежий сухостой.	
79	Дуб скальный	32	2	Усыхание ветвей, слом ветвей, угнетение.	
80	Сосна обыкновенная	38	2	Механические повреждения, угнетение.	
81	Ель европейская	27	2	Механические повреждения, угнетение.	
82	Сосна обыкновенная	38	5е	Старый бурелом.	
83	Дуб скальный	34	2	Усыхание ветвей, слом ветвей, угнетение.	
84	Дуб скальный	12	1	Без повреждений.	
85	Береза повислая	12	1	Без повреждений.	
86	Береза повислая	11	1	Без повреждений.	
87	Береза повислая	11	1	Без повреждений.	
88	Дуб скальный	12	1	Без повреждений.	
89	Дуб скальный	28	2	Усыхание ветвей, слом ветвей.	
90	Сосна обыкновенная	38	1	Без повреждений.	
91	Ель европейская	32	1	Без повреждений.	
92	Дуб скальный	34	2	Усыхание ветвей, слом ветвей.	
93	Сосна обыкновенная	65	5е	Старый бурелом.	
94	Ель европейская	19	2	Усыхание ветвей, слом ветвей, угнетение.	
95	Сосна обыкновенная	50	1	Без повреждений.	
96	Сосна обыкновенная	47	1	Без повреждений.	
97	Дуб красный	15	1	Без повреждений.	
98	Ель европейская	30	2	Водные побеги, усыхание ветвей, слом ветвей, угнетение.	
99	Дуб скальный	11	1	Без повреждений.	
100	Сосна обыкновенная	55	1	Без повреждений.	
101	Сосна обыкновенная	44	1	Без повреждений.	
102	Дуб скальный	21	2	Усыхание ветвей, слом ветвей, морозобойные трещины, угнетение.	
103	Сосна обыкновенная	41	1	Без повреждений.	
104	Сосна обыкновенная	29	5а	Свежий сухостой.	
105	Сосна обыкновенная	45	1	Без повреждений.	
106	Сосна обыкновенная	28	5д	Старый ветровал.	
107	Граб обыкновенный	12	2	Усыхание ветвей, слом ветвей, искривление стволовой части, угнетение.	
108	Граб обыкновенный	16	2	Усыхание ветвей, слом ветвей, гниль, дупло, искривление стволовой части, угнетение.	
109	Ель европейская	34	5г	Старый сухостой.	
110	Ель европейская	21	5е	Старый бурелом.	
111	Сосна обыкновенная	58	1	Без повреждений.	
112	Ель европейская	9	1	Без повреждений.	
113	Ель европейская	30	2	Усыхание ветвей, слом ветвей, угнетение.	
114	Дуб скальный	24	2	Усыхание ветвей, слом ветвей, искривление стволовой части.	



				Ведомость перече́та указанных деревьев по адресу Калининградская область, г. Светлогорск, ул. Сосновых, КН 39:17:010026:71		Заказчик: Решетников Л.Я.	
№ п/п	Порода	Диаметр	Категория состояния	Описание признаков состояния дерева		Примечания	
115	Дуб скальный	10	1	Без повреждений			
116	Дуб скальный	17	3	Водяные побеги, усыхание ветвей, слом ветвей, искривление стволовой части, наклон, угнетение.			
117	Дуб скальный	20	2	Усыхание ветвей, слом ветвей, угнетение.			
118	Ель европейская	42	2	Усыхание ветвей, слом ветвей, угнетение.			
119	Клен белый	10	1	Без повреждений			
120	Дуб скальный	30	1	Без повреждений.			
121	Сосна обыкновенная	40	5e	Старый бурелом		Аварийное дерево	
122	Дуб скальный	34	1	Без повреждений.			
123	Ель европейская	34	5e	Старый бурелом.			
124	Дуб скальный	13	1	Без повреждений.			
125	Дуб скальный	12	1	Без повреждений.			
126	Береза повислая	18	2	Водяные побеги, усыхание ветвей, слом ветвей, искривление стволовой части, угнетение.			
127	Дуб скальный	28	1	Без повреждений.			
128	Дуб скальный	11	2	Усыхание ветвей, слом ветвей, искривление стволовой части, наклон, угнетение.			
129	Дуб скальный	15	1	Без повреждений.			
130	Дуб скальный	31	2	Усыхание ветвей, слом ветвей, гниль, дупло, угнетение.			
131	Дуб скальный	40	1	Без повреждений.			
132	Сосна обыкновенная	50	1	Без повреждений.			
133	Дуб скальный	35	1	Без повреждений.			
134	Дуб скальный	35	2	Усыхание ветвей, слом ветвей, искривление стволовой части, угнетение.			
135	Дуб скальный	37	2	Усыхание ветвей, слом ветвей, угнетение.			
136	Дуб скальный	25	2	Усыхание ветвей, слом ветвей.			
137	Дуб скальный	32	1	Без повреждений.			
138	Дуб скальный	25	1	Без повреждений.			
139	Дуб скальный	27	2	Водяные побеги, усыхание ветвей, слом ветвей, угнетение.			
140	Дуб скальный	25	2	Водяные побеги, усыхание ветвей, слом ветвей, угнетение.			
141	Дуб скальный	25	1	Без повреждений.			
142	Сосна обыкновенная	65	1	Без повреждений.			
143	Ель европейская	25	5a	Свежий сухостой.			
144	Ель европейская	33	4	Усыхание ветвей, слом ветвей, морозобоины трещины, искривление стволовой части, наклон, оголение корней, угнетение, распад стволовой части.		Аварийное дерево.	
145	Дуб скальный	22	2	Усыхание ветвей, слом ветвей, искривление стволовой части, угнетение.			
146	Сосна обыкновенная	52	1	Без повреждений.			
147	Сосна обыкновенная	42	1	Без повреждений.			
148	Дуб скальный	25	2	Усыхание ветвей, слом ветвей, искривление стволовой части, угнетение.			
149	Дуб скальный	30	1	Без повреждений.			
150	Ель европейская	12	1	Без повреждений.			
151	Сосна обыкновенная	33	3	Усыхание ветвей, слом ветвей, угнетение.			
152	Ель европейская	42	2	Усыхание ветвей, слом ветвей, угнетение.			



				Ведомость перечета указанных деревьев по адресу Калининградская область, г. Светлогорск, ул. Сосновая, КН 39.17.010026.71		Заказчик: Решетников Л.Я.
№ п/п	Порода	Диаметр	Категория состояния	Описание признаков состояния деревьев	Примечания	
153	Ель европейская	22	2	Усыхание ветвей, слом ветвей, угнетение		
154	Ель европейская	22	5г	Старый сухойстой	Аварийное дерево	
155	Ель европейская	23	2	Усыхание ветвей, слом ветвей, угнетение		
156	Ель европейская	27	2	Усыхание ветвей, слом ветвей, угнетение		
157	Дуб скальный	16	2	Усыхание ветвей, слом ветвей, угнетение		
158	Сосна обыкновенная	43	2	Усыхание ветвей, слом ветвей, угнетение		
159	Сосна обыкновенная	53	1	Без повреждений		
160	Ель европейская	24	2	Усыхание ветвей, слом ветвей, угнетение		
161	Рябина обыкновенная	14	5а	Свежий сухойстой		
162	Ель европейская	34	1	Без повреждений		
163	Сосна обыкновенная	35	5г	Старый сухойстой	Аварийное дерево	
164	Ель европейская	29	5б	Старый бурелом	Аварийное дерево	
165	Ель европейская	29	2	Усыхание ветвей, слом ветвей, угнетение		
166	Дуб скальный	31	2	Усыхание ветвей, слом ветвей, угнетение, искривление стволовой части		
167	Сосна обыкновенная	48	1	Без повреждений		
168	Сосна обыкновенная	46	1	Без повреждений		
169	Сосна обыкновенная	56	1	Без повреждений		
170	Сосна обыкновенная	54	1	Без повреждений		
171	Дуб скальный	21	2	Усыхание ветвей, слом ветвей, угнетение, искривление стволовой части		
172	Ель европейская	28	1	Без повреждений		
173	Ель европейская	29	2	Усыхание ветвей, слом ветвей, угнетение		
174	Дуб скальный	16	2	Усыхание ветвей, слом ветвей, искривление стволовой части, наклон, угнетение		
175	Сосна обыкновенная	35	5г	Старый сухойстой		
176	Дуб скальный	16	3	Водяные побеги, усыхание ветвей, слом ветвей, искривление стволовой части, наклон, угнетение		
177	Сосна обыкновенная	39	1	Без повреждений		
178	Дуб скальный	19	2	Усыхание ветвей, слом ветвей, искривление стволовой части, угнетение		
179	Дуб скальный	19	2	Усыхание ветвей, слом ветвей, искривление стволовой части, угнетение		
180	Сосна обыкновенная	65	1	Без повреждений		
181	Дуб скальный	31	2	Усыхание ветвей, слом ветвей, искривление стволовой части, угнетение		
182	Дуб скальный	20,4	3	Водяные побеги, усыхание ветвей, слом ветвей, морозобойные трещины, искривление стволовой части, наклон, угнетение		
183	Сосна обыкновенная	49	1	Без повреждений		
184	Сосна обыкновенная	66	1	Без повреждений		
185	Дуб скальный	19	2	Усыхание ветвей, слом ветвей, угнетение, искривление стволовой части		
186	Грб обыкновенный	25	1	Без повреждений		
187	Сосна обыкновенная	44	1	Без повреждений		
188	Сосна обыкновенная	49	5б	Старый бурелом		
189	Сосна обыкновенная	39	1	Без повреждений		
190	Сосна обыкновенная	31	5г	Старый сухойстой	Аварийное дерево	



				Ведомость перечня указанных деревьев по адресу: Калининградская область, г. Светлогорск, ул. Сосновая, КН 39-17-010026-71		Заказчик: Решетников Д.Я.
№ п/п	Порода	Диаметр	Категория состояния	Описание признаков состояния деревьев		Примечания
191	Сосна обыкновенная	42	1	Без повреждений.		
192	Сосна обыкновенная	33	5г	Старый сухостой.		Аварийное дерево.
193	Сосна обыкновенная	41	1	Без повреждений.		
194	Берёза повислая	45	3	Водяные побеги, усыхание ветвей, слом ветвей, гниль, бактериоз, рак, искривление стволовой части, наклон, угнетение.		Аварийное дерево.
195	Ель европейская	43	1	Без повреждений.		
196	Ель европейская	41	1	Без повреждений.		
197	Ель европейская	44	2	Усыхание ветвей, слом ветвей, сухобочина, угнетение.		
198	Ель европейская	30	2	Усыхание ветвей, слом ветвей, сухобочина, угнетение.		
199	Граб обыкновенный	15	2	Угнетение.		
200	Ель европейская	36	1	Без повреждений.		
201	Ель европейская	36	1	Без повреждений.		
202	Ель европейская	25	1	Без повреждений.		
203	Дуб скальный	29	4	Водяные побеги, усыхание ветвей, слом ветвей, гниль, рак, слом вершины, угнетение.		
204	Лиственница европейская	54	1	Без повреждений.		
205	Дуб скальный	20	2	Усыхание ветвей, слом ветвей, искривление стволовой части, наклон, угнетение.		
206	Ель европейская	20	5г	Старый сухостой.		
207	Дуб скальный	12	2	Усыхание ветвей, слом ветвей, искривление стволовой части, наклон, угнетение.		
208	Ель европейская	9	2	Угнетение.		
209	Клён остролистный	13	1	Без повреждений.		
210	Сосна обыкновенная	29	5г	Старый бурелом.		Аварийное дерево.
211	Дуб скальный	11	2	Усыхание ветвей, слом ветвей, искривление стволовой части, угнетение.		
212	Сосна обыкновенная	45	1	Без повреждений.		
213	Сосна обыкновенная	63	1	Без повреждений.		
214	Ель европейская	20	2	Усыхание ветвей, слом ветвей, угнетение.		
215	Ель европейская	40	1	Без повреждений.		
216	Сосна обыкновенная	39	1	Без повреждений.		
217	Дуб скальный	29	2	Водяные побеги, усыхание ветвей, слом ветвей, искривление стволовой части, угнетение.		
218	Дуб скальный	25	1	Без повреждений.		
219	Дуб скальный	16	1	Без повреждений.		
220	Дуб скальный	35	1	Без повреждений.		
221	Дуб скальный	13	2	Угнетение.		
222	Ель европейская	37	4	Усыхание ветвей, слом ветвей, слом вершины, угнетение.		
223	Пихта белая	18	1	Без повреждений.		
224	Пихта белая	9	2	Угнетение.		
225	Сосна обыкновенная	50	1	Без повреждений.		
226	Ель европейская	37	1	Без повреждений.		
227	Ель европейская	26	1	Без повреждений.		
228	Ель европейская	33	1	Без повреждений.		



				Ведомость перечня указанных деревьев по адресу: Калининградская область, г. Светлогорск, ул. Сосновая, КН 39-17-010026-71	Заказчик: Решетников Л.Я.
№ п/п	Порода	Диаметр	Категория состояния	Описание признаков состояния деревьев	Примечания
229	Сосна обыкновенная	45	1	Без повреждений.	
230	Сосна обыкновенная	51	1	Без повреждений.	
231	Сосна обыкновенная	54	1	Без повреждений.	
232	Сосна обыкновенная	37	5г	Старый сухой.	
233	Дуб скальный	30	1	Без повреждений.	
234	Сосна обыкновенная	52	1	Без повреждений.	
235	Клен остролистный	11	1	Без повреждений.	
236	Ель европейская	27	1	Без повреждений.	
237	Сосна обыкновенная	56	1	Без повреждений.	
238	Ель европейская	12	2	Усыхание ветвей, слом ветвей, угнетение	
239	Сосна обыкновенная	53	1	Без повреждений.	
240	Дуб скальный	21	1	Без повреждений.	
241	Дуб скальный	17	5а	Свежий сухой.	
242	Дуб скальный	20	3	Водяные побеги, усыхание ветвей, слом ветвей, рах, искривление стволовой части, угнетение	
243	Ель европейская	54	5б	Старый бурелом.	
244	Дуб скальный	26	2	Усыхание ветвей, слом ветвей, искривление стволовой части, наклон, угнетение	
245	Ель европейская	12	2	Угнетение.	
246	Ель европейская	23	1	Без повреждений.	
247	Сосна обыкновенная	39	1	Без повреждений.	
248	Ель европейская	30	5с	Старый бурелом.	
249	Сосна обыкновенная	47	1	Без повреждений.	
250	Дуб скальный	28	2	Усыхание ветвей, слом ветвей, искривление стволовой части, наклон, угнетение	
251	Рябина обыкновенная	10	3	Водяные побеги, усыхание ветвей, слом ветвей, отслоение коры, угнетение	
252	Ель европейская	20	5с	Старый бурелом	
253	Сосна обыкновенная	62	1	Без повреждений.	
254	Рябина обыкновенная	10	3	Водяные побеги, усыхание ветвей, слом ветвей, отслоение коры, угнетение	
255	Гراب обыкновенный	16	2	Водяные побеги, усыхание ветвей, слом ветвей, угнетение	
256	Рябина обыкновенная	10	3	Водяные побеги, усыхание ветвей, слом ветвей, угнетение	
257	Рябина обыкновенная	9	3	Водяные побеги, усыхание ветвей, слом ветвей, угнетение	
258	Ива козья	12*	2	Угнетение.	
259	Береза повислая	10	1	Без повреждений.	
260	Ива козья	13	2	Угнетение.	
261	Дуб скальный	18	2	Усыхание ветвей, слом ветвей, искривление стволовой части, угнетение	
262	Сосна обыкновенная	61	1	Без повреждений	
263	Ель европейская	38	1	Без повреждений.	
264	Береза повислая	15	1	Без повреждений.	
265	Сосна обыкновенная	50	1	Без повреждений.	
266	Ель европейская	26	1	Без повреждений.	



				Ведомость передела указанных деревьев по адресу: Калининградская область, г. Советск, ул. Сосновая, КИ 39-17.010026.71		Заказчик: Решетников Л.Я.
№ п/п	Порода	Диаметр	Категория состояния	Описание признаков состояния деревьев		Примечания
267	Берёза повислая	11	1	Без повреждений.		
268	Сосна обыкновенная	40	5г	Старый сухостой.		Аварийное дерево.
269	Ель европейская	24	1	Без повреждений.		
270	Ель европейская	25	2	Усыхание ветвей, слом ветвей, угнетение.		
271	Листовница европейская	95	2	Усыхание ветвей, слом ветвей, гниль, дуло, наклон, отслоение коры, угнетение.		Аварийное дерево.
272	Дуб скальный	21	2	Усыхание ветвей, слом ветвей, искривление стволовой части, угнетение.		
273	Дуб скальный	18	2	Усыхание ветвей, слом ветвей, искривление стволовой части, угнетение.		
274	Дуб скальный	17	2	Усыхание ветвей, слом ветвей, искривление стволовой части, угнетение.		
275	Сосна обыкновенная	59	1	Без повреждений.		
276	Ель европейская	12	1	Без повреждений.		
277	Ель европейская	40	2	Усыхание ветвей, слом ветвей, отслоение коры, угнетение.		
278	Берёза повислая	17	2	Угнетение.		
279	Сосна обыкновенная	48	1	Без повреждений.		
280	Берёза повислая	18	1	Без повреждений.		
281	Берёза повислая	12	1	Без повреждений.		
282	Берёза повислая	20	1	Без повреждений.		
283	Ель европейская	47	1	Без повреждений.		
284	Ель европейская	41	5е	Старый бурелом.		
285	Пихта белая	16	1	Без повреждений.		
286	Берёза повислая	15	1	Без повреждений.		
287	Рябина обыкновенная	11	3	Водяные побеги, усыхание ветвей, слом ветвей, отслоение коры, угнетение.		
288	Берёза повислая	18	1	Без повреждений.		
289	Берёза повислая	15	1	Без повреждений.		
290	Ель европейская	46	5е	Старый бурелом.		
291	Берёза повислая	11	1	Без повреждений.		
292	Рябина обыкновенная	11	3	Водяные побеги, усыхание ветвей, слом ветвей, отслоение коры, угнетение.		
293	Берёза повислая	14	1	Без повреждений.		
294	Дуб скальный	10	4	Водяные побеги, усыхание ветвей, слом ветвей, бактериоз, рак, угнетение.		
295	Берёза повислая	12	1	Без повреждений.		
296	Ель европейская	47	5е	Старый бурелом.		
297	Дуб скальный	11	2	Водяные побеги, усыхание ветвей, слом ветвей, угнетение.		
298	Ель европейская	31	1	Без повреждений.		
299	Сосна обыкновенная	54	1	Без повреждений.		
300	Дуб скальный	15	2	Водяные побеги, усыхание ветвей, слом ветвей, искривление стволовой части, угнетение.		
301	Дуб скальный	19	2	Водяные побеги, усыхание ветвей, слом ветвей, искривление стволовой части, угнетение.		
302	Ель европейская	15	2	Угнетение.		
303	Листовница европейская	90	2	Усыхание ветвей, слом ветвей, гниль, отслоение коры.		
304	Пихта белая	34	1	Без повреждений.		



				Ведомость перечня указанных деревьев по адресу: Калининградская область, г. Светлогорск, ул. Сосновая, КН 39-17-010026-71	Заказчик Решетников Л.Я.
№ п/п	Порода	Диаметр	Категория состояния	Описание признаков состояния дерева	Примечания
305	Береза повислая	13	2	Угнетение, наклон	
306	Дуб скальный	12	2	Угнетение	
307	Пихта белая	35	1	Без повреждений	
308	Дуб скальный	16	2	Усыхание ветвей, слом ветвей, искривление стволовой части, угнетение	
309	Дуб скальный	14	2	Усыхание ветвей, слом ветвей, искривление стволовой части, угнетение	
310	Дуб скальный	15	2	Усыхание ветвей, слом ветвей, искривление стволовой части, угнетение	
311	Листясница европейская	23	1	Без повреждений	
312	Дуб скальный	32	1	Без повреждений	
313	Береза повислая	13	1	Без повреждений	
314	Ель европейская	15	1	Без повреждений	
315	Дуб красный	11	1	Без повреждений	
316	Пихта белая	24	1	Без повреждений	
317	Береза повислая	17	1	Без повреждений	
318	Ель европейская	41	1	Без повреждений	
319	Дуб красный	10	1	Без повреждений	
320	Дуб скальный	37	2	Усыхание ветвей, слом ветвей, искривление стволовой части, угнетение	
321	Рябина обыкновенная	11	3	Водяные побеги, усыхание ветвей, слом ветвей, отслоение коры, угнетение	
322	Сосна обыкновенная	42	2	Усыхание ветвей, слом ветвей, сухобочин, угнетение	
323	Береза повислая	12	2	Угнетение	
324	Дуб скальный	10	2	Усыхание ветвей, слом ветвей, искривление стволовой части, угнетение	
325	Дуб красный	12	1	Без повреждений	
326	Береза повислая	15	2	Угнетение	
327	Береза повислая	11	2	Угнетение	
328	Осина обыкновенная	13	2	Усыхание ветвей, слом ветвей, искривление стволовой части, угнетение	
329	Ива козья	13	2	Угнетение	
330	Сосна обыкновенная	47	1	Без повреждений	
331	Осина обыкновенная	15	2	Угнетение	
332	Ива козья	11	2	Угнетение	
333	Осина обыкновенная	11	2	Угнетение	
334	Ива козья	11	2	Угнетение, искривление стволовой части	
335	Ива козья	11	2	Угнетение, искривление стволовой части	
336	Ива козья	11	2	Угнетение	
337	Ива козья	11	2	Угнетение	
338	Ива козья	11	2	Угнетение	
339	Рябина обыкновенная	10	3	Водяные побеги, усыхание ветвей, слом ветвей, искривление стволовой части, отслоение коры, угнетение	
340	Рябина обыкновенная	12	3	Водяные побеги, усыхание ветвей, слом ветвей, искривление стволовой части, отслоение коры, угнетение	
341	Сосна обыкновенная	44	1	Без повреждений	
342	Дуб скальный	31	2	Усыхание ветвей, слом ветвей, искривление стволовой части, угнетение	



				Ведомость перечета указанных деревьев по адресу Калининградская область, г. Светлогорск, ул. Сосновая, КН 39.17.010026.71	Заказчик Решетников Л.Я.
№ п/п	Порода	Диаметр	Категория состояния	Описание признаков состояния дерева	Примечания
343	Клен остролистный	13	2	Усыхание ветвей, слом ветвей, искривление стволовой части, угнетение.	
344	Дуб скальный	33	1	Без повреждений.	
345	Дуб скальный	18	2	Водяные побеги, усыхание ветвей, слом ветвей, угнетение.	
346	Сосна обыкновенная	57	1	Без повреждений.	
347	Дуб скальный	36	2	Усыхание ветвей, слом ветвей, механические повреждения, искривление стволовой части, угнетение.	
348	Дуб скальный	23	5в	Свежий бурелом.	
349	Ель европейская	24	1	Без повреждений.	
350	Дуб скальный	29	2	Усыхание ветвей, слом ветвей, искривление стволовой части, угнетение.	
351	Дуб скальный	26	2	Усыхание ветвей, слом ветвей, искривление стволовой части, угнетение.	
352	Дуб скальный	29	2	Усыхание ветвей, слом ветвей, искривление стволовой части, угнетение.	
353	Ель европейская	60	5е	Старый бурелом.	
354	Пихта белая	19	1	Без повреждений.	
355	Дуб скальный	36	2	Усыхание ветвей, слом ветвей, искривление стволовой части, угнетение.	
356	Сосна обыкновенная	59	2	Усыхание ветвей, слом ветвей, угнетение, кан.	
357	Дуб скальный	19	2	Усыхание ветвей, слом ветвей, искривление стволовой части, угнетение.	
358	Дуб скальный	34	2	Усыхание ветвей, слом ветвей, искривление стволовой части, угнетение.	
359	Дуб скальный	20	2	Усыхание ветвей, слом ветвей, искривление стволовой части, угнетение.	
360	Дуб скальный	27	2	Усыхание ветвей, слом ветвей, искривление стволовой части, угнетение.	
361	Пихта белая	11	1	Без повреждений.	
362	Сосна обыкновенная	39	1	Без повреждений.	
363	Дуб скальный	26	2	Усыхание ветвей, слом ветвей, искривление стволовой части, угнетение.	
364	Клен белый	10	2	Угнетение, искривление стволовой части.	
365	Ель европейская	48	1	Без повреждений.	
366	Дуб красный	31	2	Водяные побеги, усыхание ветвей, слом ветвей, искривление стволовой части, угнетение.	
367	Дуб красный	33	2	Водяные побеги, усыхание ветвей, слом ветвей, искривление стволовой части, угнетение.	
368	Сосна обыкновенная	59	1	Без повреждений.	
369	Ель европейская	52	1	Без повреждений.	
370	Ель европейская	36	1	Без повреждений.	
371	Ель европейская	30	1	Без повреждений.	
372	Дуб скальный	15	2	Водяные побеги, усыхание ветвей, слом ветвей, искривление стволовой части, угнетение.	
373	Ель европейская	27	1	Без повреждений.	
374	Сосна обыкновенная	57	1	Без повреждений.	
375	Дуб скальный	21	3	Водяные побеги, усыхание ветвей, слом ветвей, механические повреждения, рак, угнетение.	
376	Рябина обыкновенная	12	3	Водяные побеги, усыхание ветвей, слом ветвей, угнетение, отслоение коры	
377	Дуб скальный	34	1	Без повреждений.	
378	Пихта белая	9	1	Без повреждений.	
379	Граб обыкновенный	10	2	Усыхание ветвей, слом ветвей, искривление стволовой части, угнетение.	
380	Граб обыкновенный	9	2	Усыхание ветвей, слом ветвей, искривление стволовой части, угнетение.	



				Ведомость перече́та укazaнныx деревьев по адресу: Калининградская область, г. Светлогорск, ул. Сосновая, КИ 39-17/010026.71		Заказчик: Решетников Л.Я.	
№ п/п	Порода	Диаметр	Категория состояния	Описание признаков состояния дерева		Примечания	
381	Грaб обыкновенный	24	2	Усыхание ветвей, слом ветвей, угнетение.			
382	Грaб обыкновенный	24	2	Усыхание ветвей, слом ветвей, угнетение.			
383	Грaб обыкновенный	19	2	Водяные побеги, усыхание ветвей, слом ветвей, искривление стволовой части, угнетение.			
384	Грaб обыкновенный	23	2	Водяные побеги, усыхание ветвей, слом ветвей, искривление стволовой части, угнетение.			
385	Сосна обыкновенная	52	1	Без повреждений.			
386	Дуб скальный	15	2	Усыхание ветвей, слом ветвей, сухобочина, искривление стволовой части, угнетение.			
387	Сосна обыкновенная	32	5г	Старый сухойстой.			
388	Дуб скальный	11	3	Водяные побеги, усыхание ветвей, слом ветвей, рак, угнетение.			
389	Сосна обыкновенная	38	1	Без повреждений.			
390	Сосна обыкновенная	49	2	Усыхание ветвей, слом ветвей, морозобоины трещины, гниль, наклон, угнетение, отслоение коры, расщеп стволовой части.		Аварийное дерево.	
391	Дуб скальный	18	2	Усыхание ветвей, слом ветвей, искривление стволовой части, угнетение.			
392	Клен остролистный	16	2	Угнетение.			
393	Дуб скальный	28	2	Водяные побеги, усыхание ветвей, слом ветвей, угнетение.			
394	Ель европейская	53	5г	Старый сухойстой.		Аварийное дерево	
395	Ель европейская	45	1	Без повреждений.			
396	Ель европейская	42	2	Усыхание ветвей, слом ветвей, смолотечение, угнетение.			
397	Сосна обыкновенная	53	1	Без повреждений.			
398	Дуб красный	22	2	Водяные побеги, усыхание ветвей, слом ветвей, искривление стволовой части, угнетение.			
399	Сосна обыкновенная	48	1	Без повреждений.			
400	Ель европейская	17	3	Усыхание ветвей, слом ветвей, искривление стволовой части, угнетение.			
401	Сосна обыкновенная	62	1	Без повреждений.			
402	Дуб скальный	22	2	Водяные побеги, усыхание ветвей, слом ветвей, искривление стволовой части, угнетение.			
403	Ель европейская	38	5г	Старый сухойстой.			
404	Ель европейская	29	1	Без повреждений.			
405	Сосна обыкновенная	59	1	Без повреждений.			
406	Ель европейская	22	1	Без повреждений.			
407	Дуб скальный	22	2	Водяные побеги, усыхание ветвей, слом ветвей, искривление стволовой части, угнетение.			
408	Дуб скальный	20	5в	Свежий бурелом.			
409	Сосна обыкновенная	55	2	Усыхание ветвей, слом ветвей, наклон, смолотечение.			
410	Рябина обыкновенная	114	3	Водяные побеги, усыхание ветвей, слом ветвей, искривление стволовой части, наклон, отслоение коры, угнетение.			
411	Дуб скальный	27	2	Усыхание ветвей, слом ветвей, искривление стволовой части, угнетение.			
412	Сосна обыкновенная	50	2	Усыхание ветвей, слом ветвей, отслоение коры, кап.			
413	Сосна обыкновенная	45	5г	Старый сухойстой.		Аварийное дерево.	
414	Дуб скальный	23	2	Усыхание ветвей, слом ветвей, искривление стволовой части, угнетение.			
415	Ель европейская	32	1	Без повреждений.			
416	Сосна обыкновенная	49	1	Без повреждений.			
417	Рябина обыкновенная	10	4	Усыхание ветвей, слом ветвей, отслоение коры, угнетение.			
418	Дуб скальный	11	2	Угнетение.			



				Ведомость перечета указанных деревьев по адресу: Калининградская область, г. Светлогорск, ул. Сосновая, КИ 39.17.01(026-71)	Заказчик: Решетников Л.Я.
№ п/п	Порода	Диаметр	Категория состояния	Описание признаков состояния дерева	Примечания
419	Дуб скальный	40	2	Усыхание ветвей, слом ветвей, искривление стволовой части, угнетение.	
420	Дуб скальный	23	2	Усыхание ветвей, слом ветвей, искривление стволовой части, угнетение.	
421	Дуб скальный	15	2	Усыхание ветвей, слом ветвей, искривление стволовой части, угнетение.	
422	Дуб скальный	24	2	Усыхание ветвей, слом ветвей, искривление стволовой части, угнетение.	
423	Дуб скальный	13	3	Усыхание ветвей, слом ветвей, искривление стволовой части, рак, угнетение.	
424	Ель европейская	57	2	Усыхание ветвей, слом ветвей, механические повреждения, отслоение коры, смолотечение, угнетение.	
425	Граб обыкновенный	10	2	Угнетение.	
426	Дуб скальный	18	3	Водяные побеги, усыхание ветвей, слом ветвей, механические повреждения, искривление стволовой части, угнетение.	
427	Сосна обыкновенная	48	1	Без повреждений.	
428	Сосна обыкновенная	46	1	Без повреждений.	
429	Берёза повислая	16	5г	Старый сухой.	
430	Ель европейская	30	1	Без повреждений.	
431	Дуб скальный	30	2	Усыхание ветвей, слом ветвей, искривление стволовой части, угнетение.	
432	Дуб скальный	12	4	Водяные побеги, усыхание ветвей, слом ветвей, рак, угнетение.	
433	Дуб скальный	33	2	Водяные побеги, усыхание ветвей, слом ветвей, искривление стволовой части, угнетение.	
434	Граб обыкновенный	23	2	Угнетение.	
435	Дуб скальный	29	2	Водяные побеги, усыхание ветвей, слом ветвей, искривление стволовой части, угнетение.	
436	Дуб скальный	38	2	Водяные побеги, усыхание ветвей, слом ветвей, искривление стволовой части, угнетение.	
437	Сосна обыкновенная	66	1	Без повреждений.	
438	Пихта белая	11	1	Без повреждений.	
439	Ель европейская	47	1	Без повреждений.	
440	Дуб скальный	20	3	Водяные побеги, усыхание ветвей, слом ветвей, искривление стволовой части, угнетение.	
441	Ель европейская	40	3	Усыхание ветвей, слом ветвей, гниль, отслоение коры, угнетение, плодовые тела.	Аварийное дерево
442	Ель европейская	51	1	Без повреждений.	
443	Дуб скальный	33	1	Без повреждений.	
444	Дуб скальный	21	2	Усыхание ветвей, слом ветвей, морозобоины трещины, искривление стволовой части, угнетение.	
445	Дуб скальный	13	2	Усыхание ветвей, слом ветвей, морозобоины трещины, искривление стволовой части, угнетение.	
446	Дуб скальный	21	2	Усыхание ветвей, слом ветвей, морозобоины трещины, искривление стволовой части, угнетение.	
447	Сосна обыкновенная	53	1	Без повреждений.	
448	Сосна обыкновенная	75	1	Без повреждений.	
449	Ель европейская	40	1	Без повреждений.	
450	Дуб скальный	15	2	Водяные побеги, усыхание ветвей, слом ветвей, искривление стволовой части, угнетение.	
451	Дуб скальный	18	2	Водяные побеги, усыхание ветвей, слом ветвей, искривление стволовой части, угнетение.	
452	Дуб скальный	31	2	Водяные побеги, усыхание ветвей, слом ветвей, искривление стволовой части, угнетение.	
453	Ель европейская	44	5г	Старый сухой.	
454	Дуб скальный	13	3	Водяные побеги, усыхание ветвей, слом ветвей, искривление стволовой части, угнетение.	
455	Лиственница европейская	73	1	Без повреждений.	
456	Ель европейская	32	5г	Старый сухой.	



Ведомость перечета указанных деревьев по адресу:  
Калининградская область, г. Светлогорск, ул. Сосновая, КН 39-17-010026-71

Заказчик:  
Решетников Л.Я.

№ п/п	Порода	Диаметр	Категория состояния	Описание признаков состояния дерева	Примечания
457	Дуб скальный	15	3	Водяные побеги, усыхание ветвей, слом ветвей, угнетение	
458	Дуб скальный	29	2	Усыхание ветвей, слом ветвей, сухобочина, угнетение	
459	Пихта белая	20	1	Без повреждений	
460	Берёза повислая	33	5г	Старый сухойстой	
461	Дуб скальный	28	2	Усыхание ветвей, слом ветвей, искривление стволовой части, угнетение	
462	Сосна обыкновенная	54	1	Без повреждений	
463	Дуб скальный	38	2	Усыхание ветвей, слом ветвей, искривление стволовой части, угнетение	
464	Дуб скальный	11	2	Усыхание ветвей, слом ветвей, искривление стволовой части, угнетение	
465	Дуб скальный	12	2	Усыхание ветвей, слом ветвей, искривление стволовой части, угнетение	
466	Дуб скальный	15	3	Водяные побеги, усыхание ветвей, слом ветвей, искривление стволовой части, угнетение	
467	Дуб скальный	19	3	Водяные побеги, усыхание ветвей, слом ветвей, искривление стволовой части, угнетение	
468	Дуб скальный	12	2	Усыхание ветвей, слом ветвей, искривление стволовой части, угнетение	
469	Дуб скальный	11	2	Усыхание ветвей, слом ветвей, искривление стволовой части, угнетение	
470	Дуб скальный	13	2	Усыхание ветвей, слом ветвей, искривление стволовой части, угнетение	
471	Дуб скальный	20	2	Усыхание ветвей, слом ветвей, искривление стволовой части, угнетение	
472	Сосна обыкновенная	15	2	Усыхание ветвей, слом ветвей, искривление стволовой части, угнетение	
473	Берёза повислая	52	4	Водяные побеги, усыхание ветвей, слом ветвей, гниль, дупло, бактериоз, рак, искривление стволовой части, наклон, угнетение, отслоение коры	Аварийное дерево
474	Ель европейская	27	2	Усыхание ветвей, слом ветвей, угнетение, смолотечение	
475	Берёза повислая	43	4	Водяные побеги, усыхание ветвей, слом ветвей, гниль, дупло, бактериоз, рак, наклон, угнетение, отслоение коры	
476	Ель европейская	33	1	Без повреждений	
477	Сосна обыкновенная	44	1	Без повреждений	
478	Ель европейская	30	5г	Старый сухойстой	
479	Ель европейская	37	1	Без повреждений	
480	Граб обыкновенный	14	2	Усыхание ветвей, слом ветвей, искривление стволовой части, угнетение	
481	Дуб скальный	20	2	Усыхание ветвей, слом ветвей, искривление стволовой части, угнетение	
482	Ель европейская	24	1	Без повреждений	
483	Ель европейская	40	5г	Старый сухойстой	
484	Дуб скальный	16	2	Усыхание ветвей, слом ветвей, искривление стволовой части, угнетение	
485	Ель европейская	42	1	Без повреждений	
486	Дуб скальный	20*	3	Усыхание ветвей, слом ветвей, искривление стволовой части, угнетение, рак	
487	Дуб скальный	13	3	Усыхание ветвей, слом ветвей, искривление стволовой части, угнетение, рак	
488	Сосна обыкновенная	39	1	Без повреждений	
489	Дуб скальный	14	5е	Старый бурелом	
490	Ель европейская	44	3	Усыхание ветвей, слом ветвей, сухобочина, отслоение коры, смолотечение, угнетение	
491	Сосна обыкновенная	58	1	Без повреждений	
492	Ель европейская	36	1	Без повреждений	
493	Граб обыкновенный	14	2	Усыхание ветвей, слом ветвей, искривление стволовой части, угнетение	
494	Дуб скальный	15	3	Водяные побеги, усыхание ветвей, слом ветвей, рак, угнетение	



				Ведомость перечета указанных деревьев по адресу:		Заказчик:
				Калининградская область, г. Светлогорск, ул. Сосновая, КН 39-17-010026 71		Решетников Л.Я.
№ п/п	Порода	Диаметр	Категория состояния	Описание признаков состояния деревьев		Примечания
495	Дуб скальный	24	2	Усыхание ветвей, слом ветвей, сухобочина, искривление стволовой части, угнетение.		
496	Дуб скальный	22	3	Водяные побеги, усыхание ветвей, слом ветвей, искривление стволовой части, угнетение.		
497	Дуб скальный	26	2	Усыхание ветвей, слом ветвей, угнетение.		
498	Дуб скальный	20	5г	Старый сухостой.		Аварийное дерево.
499	Дуб скальный	49	2	Усыхание ветвей, слом ветвей, механические повреждения, искривление стволовой части, угнетение.		
500	Дуб скальный	17	2	Усыхание ветвей, слом ветвей, искривление стволовой части, угнетение.		
501	Дуб скальный	23	2	Усыхание ветвей, слом ветвей, искривление стволовой части, угнетение.		
502	Грб обыкновенный	20	2	Усыхание ветвей, слом ветвей, угнетение.		
503	Дуб скальный	33	2	Усыхание ветвей, слом ветвей, искривление стволовой части, угнетение.		
504	Дуб скальный	29	2	Усыхание ветвей, слом ветвей, угнетение.		
505	Дуб скальный	23	2	Усыхание ветвей, слом ветвей, искривление стволовой части, угнетение.		
506	Дуб скальный	32	2	Усыхание ветвей, слом ветвей, искривление стволовой части, угнетение.		
507	Дуб скальный	20	2	Усыхание ветвей, слом ветвей, водяные побеги, угнетение.		
508	Дуб скальный	15	2	Усыхание ветвей, слом ветвей, искривление стволовой части, угнетение.		
509	Дуб скальный	34	2	Усыхание ветвей, слом ветвей, угнетение.		
510	Ель европейская	31	5б	Старый бурелом.		
511	Дуб скальный	32	2	Усыхание ветвей, слом ветвей, угнетение.		
512	Ель европейская	42	1	Без повреждений.		
513	Ель европейская	33	5г	Старый сухостой.		
514	Дуб скальный	15	2	Усыхание ветвей, слом ветвей, угнетенн, кап.		
515	Дуб скальный	13	2	Водяные побеги, усыхание ветвей, слом ветвей, искривление стволовой части, угнетение.		
516	Дуб скальный	24	2	Усыхание ветвей, слом ветвей, угнетение.		
517	Дуб скальный	18	2	Водяные побеги, усыхание ветвей, слом ветвей, искривление стволовой части, угнетение.		
518	Дуб скальный	18	2	Водяные побеги, усыхание ветвей, слом ветвей, искривление стволовой части, угнетение.		
519	Сосна обыкновенная	75	1	Без повреждений.		
520	Сосна обыкновенная	58	1	Без повреждений.		
521	Дуб скальный	26	1	Без повреждений.		
522	Сосна обыкновенная	54	1	Без повреждений.		
523	Ель европейская	36	1	Без повреждений.		
524	Сосна обыкновенная	37	2	Усыхание ветвей, слом ветвей, угнетение, смолотечение.		
525	Ель европейская	33	1	Без повреждений.		
526	Дуб скальный	20	3	Водяные побеги, усыхание ветвей, слом ветвей, рак, искривление стволовой части, угнетение.		
527	Дуб скальный	17	2	Водяные побеги, усыхание ветвей, слом ветвей, искривление стволовой части, угнетение.		
528	Сосна обыкновенная	53	1	Без повреждений.		
529	Дуб скальный	17	2	Водяные побеги, усыхание ветвей, слом ветвей, искривление стволовой части, угнетение.		
530	Сосна обыкновенная	60	1	Без повреждений.		
531	Дуб скальный	10	5г	Старый сухостой.		
532	Ель европейская	33	1	Без повреждений.		



				Ведомость перечета указанных деревьев по адресу: Калнинградская область, г. Светлогорск, ул. Сосновая, КН 39-17-010026-71		Заказчик: Решетников Л.Я.
№ п/п	Порода	Диаметр	Категория состояния	Описание признаков состояния деревьев		Примечания
533	Ель европейская	38	5е	Старый бурелом.		
534	Дуб скальный	15	2	Водяные побеги, усыхание ветвей, слом ветвей, искривление стволовой части, угнетение.		
535	Сосна обыкновенная	52	2	Усыхание ветвей, слом ветвей, сухобочина, угнетение.		
536	Дуб скальный	13	3	Водяные побеги, усыхание ветвей, слом ветвей, рак, искривление стволовой части, угнетение.		
537	Рябина обыкновенная	13	3	Усыхание ветвей, слом ветвей, искривление стволовой части, угнетение, отслоение коры.		
538	Сосна обыкновенная	52	1	Без повреждений.		
539	Ель европейская	21	1	Без повреждений.		
540	Сосна обыкновенная	33	2	Усыхание ветвей, слом ветвей, механические повреждения, сухобочина, угнетение.		
541	Сосна обыкновенная	47	1	Без повреждений.		
542	Дуб скальный	31	2	Усыхание ветвей, слом ветвей, искривление стволовой части, угнетение.		
543	Пихта белая	12	1	Без повреждений.		
544	Дуб скальный	27	2	Усыхание ветвей, слом ветвей, искривление стволовой части, угнетение.		
545	Ель европейская	40	1	Без повреждений.		
546	Ель европейская	18	2	Усыхание ветвей, слом ветвей, угнетение, емолатечение.		
547	Сосна обыкновенная	58	1	Без повреждений.		
548	Дуб скальный	12	3	Водяные побеги, усыхание ветвей, слом ветвей, рак, искривление стволовой части, угнетение.		
549	Дуб скальный	13	3	Водяные побеги, усыхание ветвей, слом ветвей, рак, искривление стволовой части, угнетение.		
550	Ель европейская	50	1	Без повреждений.		
551	Ель европейская	24	1	Без повреждений.		
552	Ель европейская	25	1	Без повреждений.		
553	Ель европейская	43	1	Без повреждений.		
554	Сосна обыкновенная	57	1	Без повреждений.		
555	Ель европейская	23	1	Без повреждений.		
556	Дуб скальный	32	2	Водяные побеги, усыхание ветвей, слом ветвей, искривление стволовой части, угнетение.		
557	Сосна обыкновенная	51	1	Без повреждений.		
558	Сосна обыкновенная	49	1	Без повреждений.		
559	Дуб скальный	12	2	Усыхание ветвей, слом ветвей, угнетение.		
560	Ель европейская	20	2	Усыхание ветвей, слом ветвей, искривление стволовой части, угнетение.		
561	Дуб скальный	12	2	Водяные побеги, усыхание ветвей, слом ветвей, угнетение.		
562	Дуб скальный	104	2	Водяные побеги, усыхание ветвей, слом ветвей, угнетение.		
563	Дуб скальный	10	2	Водяные побеги, усыхание ветвей, слом ветвей, угнетение.		
564	Дуб скальный	10	2	Водяные побеги, усыхание ветвей, слом ветвей, угнетение.		
565	Дуб скальный	11	2	Водяные побеги, усыхание ветвей, слом ветвей, угнетение.		
566	Дуб скальный	12	2	Водяные побеги, усыхание ветвей, слом ветвей, угнетение.		
567	Дуб скальный	21	2	Водяные побеги, усыхание ветвей, слом ветвей, угнетение.		
568	Дуб скальный	10	2	Водяные побеги, усыхание ветвей, слом ветвей, угнетение.		
569	Дуб скальный	15	2	Водяные побеги, усыхание ветвей, слом ветвей, угнетение.		
570	Дуб скальный	15	2	Водяные побеги, усыхание ветвей, слом ветвей, угнетение.		



Ведомость перечня указанных деревьев по адресу:  
Калининградская область, г. Светлогорск, ул. Сосновая, КИ 39.17.010026.71

Заказчик:  
Решетников Л.Я.

№ п/п	Порода	Диаметр	Категория состояния	Описание признаков состояния деревьев	Примечания
571	Дуб скальный	17	2	Водяные побеги, усыхание ветвей, слом ветвей, угнетение	
572	Дуб скальный	16	2	Водяные побеги, усыхание ветвей, слом ветвей, угнетение	
573	Дуб скальный	15	2	Водяные побеги, усыхание ветвей, слом ветвей, угнетение	
574	Берёза повислая	10	1	Без повреждений	
575	Дуб скальный	10	2	Водяные побеги, усыхание ветвей, слом ветвей, угнетение	
576	Дуб скальный	10	2	Водяные побеги, усыхание ветвей, слом ветвей, угнетение	
577	Дуб скальный	17	2	Водяные побеги, усыхание ветвей, слом ветвей, угнетение	
578	Дуб скальный	11	2	Водяные побеги, усыхание ветвей, слом ветвей, угнетение	
579	Дуб скальный	11	5г	Старый сухостой	
580	Дуб скальный	11	2	Водяные побеги, усыхание ветвей, слом ветвей, угнетение	
581	Берёза повислая	15	1	Без повреждений	
582	Дуб скальный	13	2	Водяные побеги, усыхание ветвей, слом ветвей, угнетение	
583	Дуб скальный	12	2	Водяные побеги, усыхание ветвей, слом ветвей, угнетение	
584	Дуб скальный	11	2	Водяные побеги, усыхание ветвей, слом ветвей, угнетение	
585	Гراب обыкновенный	11	2	Водяные побеги, усыхание ветвей, слом ветвей, угнетение	
586	Дуб скальный	11	2	Водяные побеги, усыхание ветвей, слом ветвей, угнетение	
587	Берёза повислая	12	1	Без повреждений	
588	Дуб скальный	10	2	Водяные побеги, усыхание ветвей, слом ветвей, угнетение	
589	Берёза повислая	14	1	Без повреждений	
590	Берёза повислая	10	1	Без повреждений	
591	Гراب обыкновенный	11	2	Водяные побеги, усыхание ветвей, слом ветвей, угнетение	
592	Гراب обыкновенный	10	2	Водяные побеги, усыхание ветвей, слом ветвей, угнетение	
593	Дуб скальный	15	2	Водяные побеги, усыхание ветвей, слом ветвей, угнетение	
594	Берёза повислая	13	2	Водяные побеги, усыхание ветвей, слом ветвей, угнетение	
595	Берёза повислая	13	2	Водяные побеги, усыхание ветвей, слом ветвей, угнетение	
596	Берёза повислая	13	1	Без повреждений	
597	Дуб скальный	13	1	Без повреждений	
598	Дуб скальный	11	2	Водяные побеги, усыхание ветвей, слом ветвей, угнетение	
599	Дуб скальный	13	2	Водяные побеги, усыхание ветвей, слом ветвей, угнетение	
600	Дуб скальный	12	2	Водяные побеги, усыхание ветвей, слом ветвей, угнетение	
601	Дуб скальный	10	2	Водяные побеги, усыхание ветвей, слом ветвей, угнетение	
602	Берёза повислая	11	1	Без повреждений	
603	Дуб скальный	10	2	Водяные побеги, усыхание ветвей, слом ветвей, угнетение	
604	Берёза повислая	11	1	Без повреждений	
605	Дуб скальный	20	2	Водяные побеги, усыхание ветвей, слом ветвей, угнетение	
606	Дуб красный	11	1	Без повреждений	
607	Дуб скальный	22	3	Водяные побеги, усыхание ветвей, слом ветвей, рак, угнетение	
608	Дуб красный	11	1	Без повреждений	



				Ведомость перечета указанных деревьев по адресу: Калининградская область, г. Светлогорск, ул. Сосновая, КН 39.17.010026.71		Заказчик: Решетников Л.Я.
№ п/п	Порода	Диаметр	Категория состояния	Описание признаков состояния деревьев		Примечания
609	Дуб красный	18	1	Без повреждений.		
610	Дуб скальный	12	2	Водяные побеги, усыхание ветвей, слом ветвей, угнетение.		
611	Дуб скальный	11	2	Водяные побеги, усыхание ветвей, слом ветвей, угнетение.		
612	Дуб скальный	23	2	Водяные побеги, усыхание ветвей, слом ветвей, угнетение.		
613	Береза повислая	15	2	Водяные побеги, усыхание ветвей, слом ветвей, угнетение.		
614	Дуб скальный	13	2	Водяные побеги, усыхание ветвей, слом ветвей, угнетение.		
615	Дуб скальный	16	2	Водяные побеги, усыхание ветвей, слом ветвей, угнетение.		
616	Береза повислая	11	1	Без повреждений.		
617	Дуб скальный	11	3	Водяные побеги, усыхание ветвей, слом ветвей, угнетение, рак		
618	Дуб скальный	12	2	Водяные побеги, усыхание ветвей, слом ветвей, угнетение.		
619	Дуб скальный	12	2	Водяные побеги, усыхание ветвей, слом ветвей, угнетение.		
620	Дуб скальный	21	3	Водяные побеги, усыхание ветвей, слом ветвей, рак, угнетение		
621	Дуб скальный	11	3	Водяные побеги, усыхание ветвей, слом ветвей, рак, угнетение		
622	Дуб скальный	10	3	Водяные побеги, усыхание ветвей, слом ветвей, рак, угнетение		
623	Дуб скальный	14	2	Водяные побеги, усыхание ветвей, слом ветвей, угнетение.		
624	Дуб скальный	18	2	Водяные побеги, усыхание ветвей, слом ветвей, угнетение.		
625	Дуб скальный	17	2	Водяные побеги, усыхание ветвей, слом ветвей, угнетение.		
626	Дуб скальный	28	2	Водяные побеги, усыхание ветвей, слом ветвей, угнетение.		
627	Береза повислая	22	2	Водяные побеги, усыхание ветвей, слом ветвей, угнетение.		
628	Пихта белая	11	1	Без повреждений.		
629	Береза повислая	16	2	Водяные побеги, усыхание ветвей, слом ветвей, угнетение.		
630	Ель европейская	34	2	Усыхание ветвей, слом ветвей, смолотечение, угнетение.		
631	Сосна обыкновенная	50	1	Без повреждений.		
632	Сосна обыкновенная	50	1	Без повреждений.		
633	Дуб скальный	23	2	Водяные побеги, усыхание ветвей, слом ветвей, угнетение, искривление стволовой части.		
634	Сосна обыкновенная	51	1	Без повреждений.		
635	Дуб скальный	11	2	Водяные побеги, усыхание ветвей, слом ветвей, угнетение, искривление стволовой части.		
636	Дуб скальный	13	2	Водяные побеги, усыхание ветвей, слом ветвей, угнетение, искривление стволовой части.		
637	Ель европейская	50	2	Усыхание ветвей, слом ветвей, смолотечение, угнетение		
638	Сосна обыкновенная	43	2	Усыхание ветвей, слом ветвей, угнетение.		
639	Дуб скальный	19	2	Водяные побеги, усыхание ветвей, слом ветвей, угнетение, искривление стволовой части.		
640	Сосна обыкновенная	28	5г	Старый сухостой.		Аварийное дерево.
641	Дуб скальный	23	2	Водяные побеги, усыхание ветвей, слом ветвей, угнетение, искривление стволовой части.		
642	Дуб скальный	15	2	Водяные побеги, усыхание ветвей, слом ветвей, угнетение, искривление стволовой части.		
643	Дуб скальный	10	2	Водяные побеги, усыхание ветвей, слом ветвей, угнетение.		
644	Дуб скальный	12	2	Водяные побеги, усыхание ветвей, слом ветвей, угнетение.		
645	Дуб скальный	14	2	Водяные побеги, усыхание ветвей, слом ветвей, кап, угнетение.		
646	Береза повислая	57	2	Водяные побеги, усыхание ветвей, слом ветвей, угнетение.		



				Безопасность порчета указанных деревьев по адресу:	Заказчик:
				Калининградская область, г. Светлогорск, ул. Сосновая, КН 39.17.010026:71	Решетников Л.Я.
№ п/п	Порода	Диаметр	Категория состояния	Описание признаков состояния деревьев	Примечания
647	Ель европейская	29	2	Усыхание ветвей, слом ветвей, угнетение.	
648	Ель европейская	32	3	Усыхание ветвей, слом ветвей, смолочечение, угнетение.	
649	Ель европейская	40	5д	Старый ветровал	
650	Дуб скальный	21	3	Водяные побеги, усыхание ветвей, слом ветвей, рак, угнетение	
651	Береза повислая	31	2	Водяные побеги, усыхание ветвей, слом ветвей, угнетение.	
652	Дуб скальный	13	4	Водяные побеги, усыхание ветвей, слом ветвей, рак, угнетение.	
653	Дуб скальный	35	2	Водяные побеги, усыхание ветвей, слом ветвей, угнетение.	
654	Пихта белая	11	1	Без повреждений.	
655	Дуб скальный	33	2	Водяные побеги, усыхание ветвей, слом ветвей, угнетение.	
656	Дуб скальный	25	4	Водяные побеги, усыхание ветвей, слом ветвей, угнетение.	
657	Дуб скальный	12	3	Водяные побеги, усыхание ветвей, слом ветвей, угнетение.	
658	Дуб скальный	29	2	Водяные побеги, усыхание ветвей, слом ветвей, угнетение.	
659	Дуб скальный	20	3	Водяные побеги, усыхание ветвей, слом ветвей, рак, угнетение.	
660	Дуб скальный	12	3	Водяные побеги, усыхание ветвей, слом ветвей, рак, угнетение.	
661	Дуб скальный	23	2	Водяные побеги, усыхание ветвей, слом ветвей, угнетение.	
662	Береза повислая	19	5г	Старый сухостой.	
663	Дуб скальный	11	5г	Старый сухостой.	
664	Дуб скальный	12	3	Водяные побеги, усыхание ветвей, слом ветвей, угнетение, рак.	
665	Дуб скальный	31	3	Водяные побеги, усыхание ветвей, слом ветвей, угнетение, рак.	
666	Дуб скальный	20	3	Водяные побеги, усыхание ветвей, слом ветвей, угнетение, рак.	
667	Дуб скальный	35	2	Водяные побеги, усыхание ветвей, слом ветвей, угнетение.	
668	Дуб скальный	24	2	Водяные побеги, усыхание ветвей, слом ветвей, угнетение.	
669	Ель европейская	11	1	Без повреждений.	
670	Дуб скальный	13	3	Водяные побеги, усыхание ветвей, слом ветвей, угнетение, рак.	
671	Дуб скальный	36	2	Водяные побеги, усыхание ветвей, слом ветвей, угнетение.	
672	Дуб скальный	20	2	Водяные побеги, усыхание ветвей, слом ветвей, угнетение.	
673	Дуб скальный	16	3	Водяные побеги, усыхание ветвей, слом ветвей, угнетение, рак.	
674	Дуб скальный	24	2	Водяные побеги, усыхание ветвей, слом ветвей, угнетение.	
675	Дуб скальный	19	3	Водяные побеги, усыхание ветвей, слом ветвей, угнетение, рак.	
676	Дуб скальный	10	5г	Старый сухостой.	
677	Дуб скальный	27	2	Водяные побеги, усыхание ветвей, слом ветвей, угнетение.	
678	Дуб скальный	17	2	Водяные побеги, усыхание ветвей, слом ветвей, угнетение.	
679	Дуб скальный	31	3	Водяные побеги, усыхание ветвей, слом ветвей, рак, угнетение.	
680	Дуб скальный	14	2	Водяные побеги, усыхание ветвей, слом ветвей, угнетение.	
681	Береза повислая	34	2	Усыхание ветвей, слом ветвей, искривление стволовой части, угнетение.	
682	Дуб скальный	23	4	Водяные побеги, усыхание ветвей, слом ветвей, угнетение, гниль, рак, искривление стволовой части.	Аварийное дерево
683	Дуб скальный	17	2	Водяные побеги, усыхание ветвей, слом ветвей, искривление стволовой части, угнетение.	
684	Дуб скальный	24	2	Усыхание ветвей, слом ветвей, искривление стволовой части, угнетение.	



Ведомость перечета уличных деревьев по адресу:  
Калининградская область, г. Светлогорск, ул. Сосновая, КН 39-17-010026-71

Заказчик:  
Решетников Л.Я.

№ п/п	Порода	Диаметр	Категория состояния	Описание признаков состояния деревьев	Примечания
685	Дуб скальный	32	2	Усыхание ветвей, слом ветвей, искривление стволовой части, угнетение	
686	Дуб скальный	33	2	Водяные побеги, усыхание ветвей, слом ветвей, угнетение, искривление стволовой части.	
687	Дуб скальный	30	3	Водяные побеги, усыхание ветвей, слом ветвей, угнетение, искривление стволовой части.	
688	Граб обыкновенный	10	1	Без повреждений.	
689	Дуб скальный	13	2	Водяные побеги, усыхание ветвей, слом ветвей, угнетение.	
690	Дуб скальный	36	2	Водяные побеги, усыхание ветвей, слом ветвей, угнетение.	
691	Дуб скальный	28	2	Водяные побеги, усыхание ветвей, слом ветвей, угнетение.	
692	Дуб скальный	24	2	Водяные побеги, усыхание ветвей, слом ветвей, угнетение.	
693	Дуб скальный	10	5а	Свежий сухостой.	
694	Дуб скальный	18	2	Водяные побеги, усыхание ветвей, слом ветвей, угнетение.	
695	Дуб скальный	20	2	Водяные побеги, усыхание ветвей, слом ветвей, угнетение.	
696	Дуб скальный	21	2	Водяные побеги, усыхание ветвей, слом ветвей, сухобочина, угнетение.	
697	Дуб скальный	17	2	Усыхание ветвей, слом ветвей, угнетение.	
698	Дуб скальный	32	2	Водяные побеги, усыхание ветвей, слом ветвей, угнетение.	
699	Дуб скальный	13	5г	Старый сухостой.	
700	Дуб скальный	30	1	Без повреждений.	
701	Дуб скальный	22	2	Водяные побеги, усыхание ветвей, слом ветвей, угнетение.	
702	Дуб скальный	33	2	Водяные побеги, усыхание ветвей, слом ветвей, угнетение, морозобоины трещины, сухобочина.	
703	Дуб скальный	23	2	Водяные побеги, усыхание ветвей, слом ветвей, угнетение.	
704	Дуб скальный	16	2	Водяные побеги, усыхание ветвей, слом ветвей, угнетение, рак.	
705	Дуб скальный	10	5г	Старый сухостой.	
706	Ель европейская	28	2	Усыхание ветвей, слом ветвей, отслоение коры, угнетение.	
707	Граб обыкновенный	16	2	Водяные побеги, усыхание ветвей, слом ветвей, угнетение, механические повреждения.	
708	Дуб скальный	18	2	Водяные побеги, усыхание ветвей, слом ветвей, угнетение.	
709	Дуб скальный	16	2	Водяные побеги, усыхание ветвей, слом ветвей, угнетение, искривление стволовой части.	
710	Дуб скальный	28	2	Водяные побеги, усыхание ветвей, слом ветвей, угнетение, искривление стволовой части.	
711	Дуб скальный	37	2	Водяные побеги, усыхание ветвей, слом ветвей, угнетение.	
712	Дуб скальный	20	2	Водяные побеги, усыхание ветвей, слом ветвей, угнетение, искривление стволовой части.	
713	Дуб скальный	18	3	Водяные побеги, усыхание ветвей, слом ветвей, угнетение, рак.	
714	Пихта белая	10*	4	Усыхание ветвей, слом ветвей, угнетение, смолотечение, усыхание вершины.	
715	Дуб скальный	17	3	Водяные побеги, усыхание ветвей, слом ветвей, угнетение, искривление стволовой части.	
716	Ель европейская	37	2	Усыхание ветвей, слом ветвей, искривление стволовой части, угнетение, смолотечение.	
717	Дуб скальный	15	3	Водяные побеги, усыхание ветвей, слом ветвей, угнетение, механические повреждения, наклон.	
718	Дуб скальный	12	2	Водяные побеги, усыхание ветвей, слом ветвей, угнетение, искривление стволовой части.	
719	Сосна обыкновенная	59	2	Усыхание ветвей, слом ветвей, угнетение, сухобочина, смолотечение.	
720	Рябина обыкновенная	11	4	Водяные побеги, усыхание ветвей, слом ветвей, угнетение, отслоение коры, усыхание вершины.	
721	Ель европейская	51	5е	Старый бурелом.	
722	Ель европейская	44	5б	Свежий ветровал.	



				Ведомость перечня указанных деревьев по адресу: Калининградская область, г. Светлогорск, ул. Сосновая, КН 39.17.01.0026.71		Заказчик: Решетников Л.Я.
№ п/п	Порода	Диаметр	Категория состояния	Описание признаков состояния деревьев		Примечания
723	Ель европейская	48	3д	Старый ветровал.		
724	Дуб скальный	20	3	Водяные побеги, усыхание ветвей, слом ветвей, угнетение, рак, искривление стволовой части, наклон.		
725	Сосна обыкновенная	48	1	Без повреждений.		
726	Сосна обыкновенная	50	2	Усыхание ветвей, слом ветвей, угнетение, механические повреждения, смолотечение.		Аварийное дерево.
727	Ель европейская	49	3	Усыхание ветвей, слом ветвей, угнетение, механические повреждения, наклон, смолотечение.		

Специалист

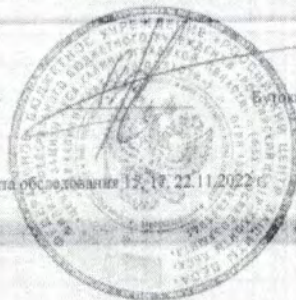

Бутова С.В.

Дата обследования 13.17.22.11.2022 г.



Утверждаю  
Начальник МКУ «Отдел ЖКХ  
Светлогорского городского округа»

\_\_\_\_\_ А.Д. Азарян/  
М.П. «30» \_\_\_\_\_ 2024 года

**АКТ ОБСЛЕДОВАНИЯ ЗЕЛЕННЫХ НАСАЖДЕНИЙ**

№ 5 от «02» февраля 2024 года

Комиссией по выдаче разрешительной документации на вырубку (снос), реконструкцию, пересадку и/или обрезку зеленых насаждений на территории муниципального образования «Светлогорский городской округ» в составе:

Председателя: начальник МКУ «Отдел ЖКХ Светлогорского городского округа» Азарян А.Д.;

членов комиссии:

– начальника отдела архитектуры и градостроительства администрации муниципального образования «Светлогорский городской округ» Ю.Ю. Доброжинской;

– начальника отдела ГО и ЧС администрации муниципального образования «Светлогорский городской округ» С.Н. Антошина;

на основании заявления от «30» января 2024 года вх. № 117 проведено обследование зеленых насаждений, произрастающих на земельном участке: 39:17:010026:71, Калининградская область, г. Светлогорск, ул. Сосновая.

**Результаты обследования:**

в ходе натурного обследования зеленых насаждений установлено, что сведения, указанные в акте (заключении) лесопатологического обследования древесно-кустарниковой растительности от 30.11.2022 года находящихся по вышеуказанному адресу, соответствуют действительности, включая зеленые насаждения в количестве 80 (восемьдесят) деревьев, подлежащих вырубке.

Об ослаблении древесно-кустарниковой растительности свидетельствует наличие следующих признаков: водяные побеги (26,69 %), усыхание ветвей (51,58 %), сломы ветвей (51,58 %), механические повреждения (1,65 %), сухобочина (1,65 %), дупла (0,69 %), плодовые тела (0,14 %).

Степень поражения деревьев возбудителями болезней - слабая. По максимальному показателю поражение гнилевыми заболеваниями - 1,51 %, бактериальными заболеваниями - 0,55 %, раковыми заболеваниями - 5,09 %.

Так же имеется: морозобойная трещина (1,10 %), искривление стволовой части (21,46 %), наклон (2,89 %), оголение корней (0,14 %), угнетение (55,57 %), отслоение коры (3,44 %), смолотечение (2,06 %),



усыхание вершины (0,28 %), слом вершины (0,28 %), расщеп стволовой части (0,28 %), кап (0,55 %), деревьев без повреждений (33,98 %).

**Решение Комиссии:**

На основании распоряжения администрации муниципального образования «Светлогорский городской округ» от 12.12.2023 № 515 «Об определении уполномоченного органа, возложении персональной ответственности и признании некоторых распоряжений администрации муниципального образования «Светлогорский городской округ» утратившими силу» рекомендовать МКУ «Отдел жилищно-коммунального хозяйства Светлогорского городского округа»:

- утвердить/согласовать перечетную ведомость зеленых насаждений;
- утвердить/согласовать проект компенсационного озеленения,
- оформить разрешительную документацию на вырубку 80 (восемьдесят) деревьев на земельном участке 39:17:010026:71, Калининградская область, г. Светлогорск, ул. Сосновая, из которых:

в целях предотвращения аварийных и/или чрезвычайных ситуаций, проводимых по результатам лесопатологического обследования:

- береза повислая 2 шт.
- дуб скальный 7 шт.
- ель европейская 2шт.
- пихта белая 1 шт.
- рябина обыкновенная 2 шт.

Для осуществления санитарной рубки:

- береза повислая 3 шт.
- дуб скальный 11 шт.
- ель европейская 31 шт.
- рябина обыкновенная 1 шт.
- сосна обыкновенная 20 шт.

Председатель:

начальник МКУ «Отдел ЖКХ Светлогорского городского округа»

  
А.А. Азарян

члены комиссии:

начальник отдела архитектуры и градостроительства администрации муниципального образования «Светлогорский городской округ»

  
Ю.Ю. Доброжинская

начальник отдела ГО и ЧС администрации муниципального образования «Светлогорский городской округ»

  
С.Н. Антошин

Приложения:

1. заявление вх. № 171 от 30.01.2024;
2. Ситуационный план;
3. Акт (заключение) лесопатологического обследования древесно – кустарниковой растительности.



Главе Администрации  
МО «Светлогорский городской округ»  
Бондаренко В.В.

от |

### Заявление.

Прошу выдать разрешительный документ « Порубочный билет», на земельный участок с кадастровым номером 29:17:010026:71, по адресу: г. Светлогорск, ул. Сосновая, в целях предотвращения аварийных и чрезвычайных ситуаций, проводимых по результатам лесопатологического обследования и проведения санитарных рубок , проводимых по результатам лесопатологического обследования.

#### Приложение:

1. Проект, утвержденный Министерством природных ресурсов Калининградской области

«11» марта 2024 г.

Администрация Светлогорского городского округа Калининградской области		
« <u>11</u> »	<u>03</u>	20 <u>24</u> г.
Вх. №	<u>390</u>	<u>л</u>



УТВЕРЖДАЮ  
 Начальник МКУ "Отдел жилищно-коммунального хозяйства  
 Светлогорского городского округа"

А.Д. Азяри

М.П. *[подпись]* 20 02 2024 год

### ПЕРЕЧЕТНАЯ ВЕДОМОСТЬ ЗЕЛЕННЫХ НАСАЖДЕНИЙ

в целях выполнения работ по вырубке (сносу), реконструкции, пересадке зеленых насаждений  
 в соответствии с Порядком выдачи разрешительной документации на вырубку (снос), реконструкцию, пересадку и/или обрезку зеленых насаждений на территории муниципального образования  
 «Светлогорский городской округ», утв. решением окружного Совета депутатов муниципального образования «Светлогорский городской округ» от 11.12.2023 г. № 75

№ 1 от 30.01.2024

Заявитель: \_\_\_\_\_

Собственник/ правообладатель: муниципальное образованию «Светлогорский городской округ / аренда: \_\_\_\_\_

Сведения о земельном участке - месте нахождения зеленых насаждений: \_\_\_\_\_

кадастровый номер: 39:17:010026:71

адрес: Калининградская область, г. Светлогорск, ул. Сосновая

вид разрешенного использования: для индивидуального жилищного строительства

#### РАЗДЕЛ 1: ДЕРЕВЬЯ

№ п/п	Номер дерева на подеревной съемке	Наименование вида (породы) дерева	Диаметр ствола дерева (см) (на высоте 1,3 м)	Категория состояния дерева	Группа компенсационной стоимости деревьев	Экологическая ценность дерева (баллов)	Заключение (решение): вырубить, сохранить, пересадить,	Цель вырубки, пересадки,
				1 - здоровое 2 - ослабленное 3 - сильно ослабленное 4 - усыхающее 5 - погибшее (...сухостой)				
1	2	3	4	5	6	7	8	9
1	1	Береза повислая	13	1 - здоровое	II	10	сохранить	
2	2	Береза повислая	11	1 - здоровое	II	10	сохранить	
3	3	Дуб скальный	12	1 - здоровое	II	9	сохранить	
4	4	Дуб скальный	13	2 - ослабленное	II	9	сохранить	
5	5	Береза повислая	19	2 - ослабленное	II	10	сохранить	
6	6	Дуб скальный	13	2 - ослабленное	II	9	сохранить	
7	7	Береза повислая	16	1 - здоровое	II	10	сохранить	
8	8	Береза повислая	11	1 - здоровое	II	10	сохранить	
9	9	Дуб скальный	19	2 - ослабленное	II	9	сохранить	
10	10	Дуб скальный	12	1 - здоровое	II	9	сохранить	
11	11	Ель европейская	42	2 - ослабленное	II	8	сохранить	
12	12	дуб скальный	16	2 - ослабленное	II	9	сохранить	
13	13	ель европейская	56	2 - ослабленное	II	8	сохранить	



14	14	ель европейская	45	2 - ослабленное	II	8	сохранить	
15	15	дуб скальный	13	2 - ослабленное	II	9	сохранить	
16	16	сосна обыкновенная	45	2 - ослабленное	I	11	сохранить	
17	17	ель европейская	36	5 - погибшее (старый бурелом) /аварийное	II	8	вырубить	санитарная вырубка
18	18	ель европейская	41	2 - ослабленное	II	8	сохранить	
19	19	дуб скальный	10	2 - ослабленное	II	9	сохранить	
20	20	дуб скальный	12	2 - ослабленное	II	9	сохранить	
21	21	берёза повислая	11	2 - ослабленное	II	10	сохранить	
22	22	ель европейская	30	5 - погибшее (старый бурелом) /аварийное	II	8	вырубить	санитарная вырубка
23	23	дуб скальный	10	2 - ослабленное	II	9	сохранить	
24	24	берёза повислая	13	1 - здоровое	II	10	сохранить	
25	25	берёза повислая	10	1 - здоровое	II	10	сохранить	
26	26	дуб скальный	10	2 - ослабленное	II	9	сохранить	
27	27	дуб красный	17	2 - ослабленное	III	5,5	сохранить	
28	28	ель европейская	59	2 - ослабленное	II	8	сохранить	
29	29	дуб скальный	10	2 - ослабленное	II	9	сохранить	
30	30	берёза повислая	17	2 - ослабленное	II	10	сохранить	
31	31	берёза повислая	15	2 - ослабленное	II	10	сохранить	
32	32	берёза повислая	12	2 - ослабленное	II	10	сохранить	
33	33	дуб скальный	11	2 - ослабленное	II	9	сохранить	
34	34	дуб красный	15	2 - ослабленное	III	5,5	сохранить	
35	35	берёза повислая	15	1 - здоровое	II	10	сохранить	
36	36	дуб скальный	10	1 - здоровое	II	9	сохранить	
37	37	ива козья	10	2 - ослабленное	II	7	сохранить	
38	38	берёза повислая	16	2 - ослабленное	II	10	сохранить	
39	39	дуб скальный	10	2 - ослабленное	II	9	сохранить	
40	40	ель европейская	30	2 - ослабленное	II	8	сохранить	
41	41	дуб скальный	11	2 - ослабленное	II	9	сохранить	
42	42	берёза повислая	9	2 - ослабленное	II	10	сохранить	
43	43	дуб скальный	11	1 - здоровое	II	9	сохранить	
44	44	сосна обыкновенная	42	5 - погибшее (старый сухостой) /аварийное	I	11	вырубить	санитарная вырубка
45	45	дуб красный	14	2 - ослабленное	III	5,5	сохранить	
46	46	сосна обыкновенная	46	1 - здоровое	I	11	сохранить	
47	47	лиственница европейская	78	1 - здоровое	II	10	сохранить	
48	48	сосна обыкновенная	37	1 - здоровое	I	11	сохранить	
49	49	ель европейская	24	2 - ослабленное	II	8	сохранить	
50	50	сосна обыкновенная	45	1 - здоровое	I	11	сохранить	
51	51	ель европейская	23	1 - здоровое	II	8	сохранить	
52	52	ель европейская	29	1 - здоровое	II	8	сохранить	
53	53	сосна обыкновенная	45	5 - погибшее (старый сухостой) /аварийное	I	11	вырубить	санитарная вырубка
54	54	лиственница европейская	67	1 - здоровое	II	10	сохранить	



55	55	дуб скальный	36	2 - ослабленное	II	9	сохранить	
56	56	ель европейская	30	1 - здоровое	II	8	сохранить	
57	57	дуб скальный	11	1 - здоровое	II	9	сохранить	
58	58	ель европейская	30	5 - погибшее (старый бурелом) /аварийное	II	8	вырубить	санитарная вырубка
59	59	дуб красный	12	1 - здоровое	III	5,5	сохранить	
60	60	дуб красный	11	1 - здоровое	III	5,5	сохранить	
61	61	рябина обыкновенная	9	3 - сильно ослабленное	II	10	сохранить	
62	62	дуб красный	11	1 - здоровое	III	5,5	сохранить	
63	63	ель европейская	25	1 - здоровое	II	8	сохранить	
64	64	клен остролистный	15	2 - ослабленное	I	11	сохранить	
65	65	рябина обыкновенная	13	3 - сильно ослабленное	II	10	сохранить	
66	66	ель европейская	33	1 - здоровое	II	8	сохранить	
67	67	ель европейская	51	1 - здоровое	II	8	сохранить	
68	68	сосна обыкновенная	43	1 - здоровое	I	11	сохранить	
69	69	береза повислая	10	1 - здоровое	II	10	сохранить	
70	70	дуб скальный	9	1 - здоровое	II	9	сохранить	
71	71	дуб скальный	10	1 - здоровое	II	9	сохранить	
72	72	дуб скальный	32	2 - ослабленное	II	9	сохранить	
73	73	дуб скальный	33	2 - ослабленное	II	9	сохранить	
74	74	дуб скальный	24	2 - ослабленное	II	9	сохранить	
75	75	ель европейская	58	5 - погибшее (старый бурелом) /аварийное	II	8	вырубить	санитарная вырубка
76	76	ель европейская	52	2 - ослабленное	II	8	сохранить	
77	77	сосна обыкновенная	47	5 - погибшее (свежий сухостой) /аварийное	I	11	вырубить	санитарная вырубка
78	78	сосна обыкновенная	54	5 - погибшее (свежий сухостой) /аварийное	I	11	вырубить	санитарная вырубка
79	79	дуб скальный	30	2 - ослабленное	II	9	сохранить	
80	80	сосна обыкновенная	38	2 - ослабленное	I	11	сохранить	
81	81	ель европейская	27	2 - ослабленное	II	8	сохранить	
82	82	сосна обыкновенная	38	5 - погибшее (старый бурелом) /аварийное	I	11	вырубить	санитарная вырубка
83	83	дуб скальный	34	2 - ослабленное	II	9	сохранить	
84	84	дуб скальный	12	1 - здоровое	II	9	сохранить	
85	85	береза повислая	12		II	10	сохранить	
86	86	береза повислая	11	1 - здоровое	II	10	сохранить	
87	87	береза повислая	11	1 - здоровое	II	10	сохранить	
88	88	дуб скальный	12	1 - здоровое	II	9	сохранить	
89	89	дуб скальный	28	2 - ослабленное	II	9	сохранить	
90	90	сосна обыкновенная	38	1 - здоровое	I	11	сохранить	
91	91	ель европейская	32	1 - здоровое	II	8	сохранить	
92	92	дуб скальный	34	2 - ослабленное	II	9	сохранить	
93	93	сосна обыкновенная	65	5 - погибшее (старый бурелом) /аварийное	I	11	вырубить	санитарная вырубка



94	94	ель европейская	19	2 - ослабленное	II	8	сохранить	
95	95	сосна обыкновенная	50	1 - здоровое	I	11	сохранить	
96	96	сосна обыкновенная	47	1 - здоровое	I	11	сохранить	
97	97	дуб красный	15	1 - здоровое	III	5,5	сохранить	
98	98	ель европейская	30	2 - ослабленное	II	8	сохранить	
99	99	дуб скальный	11	1 - здоровое	II	9	сохранить	
100	100	сосна обыкновенная	55	1 - здоровое	I	11	сохранить	
101	101	сосна обыкновенная	44	1 - здоровое	I	11	сохранить	
102	102	дуб скальный	21	2 - ослабленное	II	9	сохранить	
103	103	сосна обыкновенная	41	1 - здоровое	I	11	сохранить	
104	104	сосна обыкновенная	29	5 - погибшее (свежий сухостой) /аварийное	I	11	вырубить	санитарная вырубка
105	105	сосна обыкновенная	45	1 - здоровое	I	11	сохранить	
106	106	сосна обыкновенная	28	5 - погибшее (старый ветровал) /аварийное	I	11	вырубить	санитарная вырубка
107	107	граб обыкновенный	12	2 - ослабленное	II	10	сохранить	
108	108	граб обыкновенный	16	2 - ослабленное	II	10	сохранить	
109	109	ель европейская	34	5 - погибшее (старый сухостой) /аварийное	II	8	вырубить	санитарная вырубка
110	110	ель европейская	21	5 - погибшее (старый бурелом) /аварийное	II	8	вырубить	санитарная вырубка
111	111	сосна обыкновенная	58	1 - здоровое	I	11	сохранить	
112	112	ель европейская	9	1 - здоровое	II	8	сохранить	
113	113	ель европейская	30	2 - ослабленное	II	8	сохранить	
114	114	дуб скальный	24	2 - ослабленное	II	9	сохранить	
115	115	дуб скальный	10	1 - здоровое	II	9	сохранить	
116	116	дуб скальный	17	3 - сильно ослабленное	II	9	сохранить	
117	117	дуб скальный	20	2 - ослабленное	II	9	сохранить	
118	118	ель европейская	42	2 - ослабленное	II	8	сохранить	
119	119	клен белый	10	1 - здоровое	II	9	сохранить	
120	120	дуб скальный	30	1 - здоровое	II	9	сохранить	
121	121	сосна обыкновенная	40	5 - погибшее (старый бурелом) /аварийное	I	11	вырубить	санитарная вырубка
122	122	дуб скальный	34	1 - здоровое	II	9	сохранить	
123	123	ель европейская	34	5 - погибшее (старый бурелом) /аварийное	II	8	вырубить	санитарная вырубка
124	124	дуб скальный	13	1 - здоровое	II	9	сохранить	
125	125	дуб скальный	12	1 - здоровое	II	9	сохранить	
126	126	береза повислая	18	2 - ослабленное	II	10	сохранить	
127	127	дуб скальный	28	1 - здоровое	II	9	сохранить	
128	128	дуб скальный	11	2 - ослабленное	II	9	сохранить	
129	129	дуб скальный	15	1 - здоровое	II	9	сохранить	
130	130	дуб скальный	31	2 - ослабленное	II	9	сохранить	
131	131	дуб скальный	40	1 - здоровое	II	9	сохранить	
132	132	сосна обыкновенная	50	1 - здоровое	I	11	сохранить	



133	133	дуб скальный	35	1 - здоровое	II	9	сохранить	
134	134	дуб скальный	35	2 - ослабленное	II	9	сохранить	
135	135	дуб скальный	37	2 - ослабленное	II	9	сохранить	
136	136	дуб скальный	25	2 - ослабленное	II	9	сохранить	
137	137	дуб скальный	32	1 - здоровое	II	9	сохранить	
138	138	дуб скальный	25	1 - здоровое	II	9	сохранить	
139	139	дуб скальный	27	2 - ослабленное	II	9	сохранить	
140	140	дуб скальный	25	2 - ослабленное	II	9	сохранить	
141	141	дуб скальный	25	1 - здоровое	II	9	сохранить	
142	142	сосна обыкновенная	65	1 - здоровое	I	11	сохранить	
143	143	ель европейская	25	5 - погибшее (свежий сухостой) /аварийное	II	8	вырубить	санитарная вырубка
144	144	ель европейская	33	4 - усыхающее	II	8	вырубить	предотвращение аварийной ситуации
145	145	дуб скальный	22	2 - ослабленное	II	9	сохранить	
146	146	сосна обыкновенная	52	1 - здоровое	I	11	сохранить	
147	147	сосна обыкновенная	42	1 - здоровое	I	11	сохранить	
148	148	дуб скальный	25	2 - ослабленное	II	9	сохранить	
149	149	дуб скальный	30	1 - здоровое	II	9	сохранить	
150	150	ель европейская	12	1 - здоровое	II	8	сохранить	
151	151	сосна обыкновенная	33	3 - сильно ослабленное	I	11	сохранить	
152	152	ель европейская	42	2 - ослабленное	II	8	сохранить	
153	153	ель европейская	22	2 - ослабленное	II	8	сохранить	
154	154	ель европейская	22	5 - погибшее (старый сухостой) /аварийное	II	8	вырубить	санитарная вырубка
155	155	ель европейская	23	2 - ослабленное	II	8	сохранить	
156	156	ель европейская	27	2 - ослабленное	II	8	сохранить	
157	157	дуб скальный	16	2 - ослабленное	II	9	сохранить	
158	158	сосна обыкновенная	43	2 - ослабленное	I	11	сохранить	
159	159	сосна обыкновенная	53	1 - здоровое	I	11	сохранить	
160	160	ель европейская	24	2 - ослабленное	II	8	сохранить	
161	161	рябина обыкновенная	14	5 - погибшее (свежий сухостой) /аварийное	II	10	вырубить	санитарная вырубка
162	162	ель европейская	34	1 - здоровое	II	8	сохранить	
163	163	сосна обыкновенная	35	5 - погибшее (старый сухостой) /аварийное	I	11	вырубить	санитарная вырубка
164	164	ель европейская	29	5 - погибшее (старый бурелом) /аварийное	II	8	вырубить	санитарная вырубка
165	165	ель европейская	29	2 - ослабленное	II	8	сохранить	
166	166	дуб скальный	31	2 - ослабленное	II	9	сохранить	
167	167	сосна обыкновенная	48	1 - здоровое	I	11	сохранить	
168	168	сосна обыкновенная	46	1 - здоровое	I	11	сохранить	
169	169	сосна обыкновенная	66	1 - здоровое	I	11	сохранить	
170	170	сосна обыкновенная	50	1 - здоровое	I	11	сохранить	
171	171	дуб скальный	21	2 - ослабленное	II	9	сохранить	



172	172	ель европейская	28	1 - здоровое	II	8	сохранить	
173	173	ель европейская	29	2 - ослабленное	II	8	сохранить	
174	174	дуб скальный	16	2 - ослабленное	II	9	сохранить	
175	175	сосна обыкновенная	35	5 - погибшее (старый сухостой) /аварийное	I	11	вырубить	санитарная вырубка
176	176	дуб скальный	16	4 - усыхающее	II	9	вырубить	предотвращение аварийной ситуации
177	177	сосна обыкновенная	39	1 - здоровое	I	11	сохранить	
178	178	дуб скальный	19	2 - ослабленное	II	9	сохранить	
179	179	дуб скальный	19	2 - ослабленное	II	9	сохранить	
180	180	сосна обыкновенная	65	1 - здоровое	I	11	сохранить	
181	181	дуб скальный	31	2 - ослабленное	II	9	сохранить	
182	182	дуб скальный	20	3 - сильно ослабленное	II	9	сохранить	
183	183	сосна обыкновенная	49	1 - здоровое	I	11	сохранить	
184	184	сосна обыкновенная	66	1 - здоровое	I	11	сохранить	
185	185	дуб скальный	19	2 - ослабленное	II	9	сохранить	
186	186	граб обыкновенный	25	1 - здоровое	II	10	сохранить	
187	187	сосна обыкновенная	44	1 - здоровое	I	11	сохранить	
188	188	сосна обыкновенная	49	5 - погибшее (старый бурелом) /аварийное	I	11	вырубить	санитарная вырубка
189	189	сосна обыкновенная	39	1 - здоровое	I	11	сохранить	
190	190	сосна обыкновенная	31	5 - погибшее (старый сухостой) /аварийное	I	11	вырубить	санитарная вырубка
191	191	сосна обыкновенная	42	1 - здоровое	I	11	сохранить	
192	192	сосна обыкновенная	33	5 - погибшее (старый сухостой) /аварийное	I	11	вырубить	санитарная вырубка
193	193	сосна обыкновенная	41	1 - здоровое	I	11	сохранить	
194	194	береза повислая	45	3 - сильно ослабленное	II	10	сохранить	
195	195	ель европейская	43	1 - здоровое	II	8	сохранить	
196	196	ель европейская	41	1 - здоровое	II	8	сохранить	
197	197	ель европейская	44	2 - ослабленное	II	8	сохранить	
198	198	ель европейская	30	2 - ослабленное	II	8	сохранить	
199	199	граб обыкновенный	15	2 - ослабленное	II	10	сохранить	
200	200	ель европейская	36	1 - здоровое	II	8	сохранить	
201	201	ель европейская	36	1 - здоровое	II	8	сохранить	
202	202	ель европейская	25	1 - здоровое	II	8	сохранить	
203	203	дуб скальный	29	4 - усыхающее	II	9	вырубить	предотвращение аварийной ситуации
204	204	лиственница европейская	54	1 - здоровое	II	10	сохранить	
205	205	дуб скальный	20	2 - ослабленное	II	9	сохранить	
206	206	ель европейская	20	5 - погибшее (старый сухостой) /аварийное	II	8	вырубить	санитарная вырубка
207	207	дуб скальный	12	2 - ослабленное	II	9	сохранить	
208	208	ель европейская	9	2 - ослабленное	II	8	сохранить	
209	209	клен остролистный	13	1 - здоровое	I	11	сохранить	



210	210	сосна обыкновенная	29	5 - погибшее (старый бурелом) /аварийное	I	11	вырубить	санитарная вырубка
211	211	дуб скальный	11	2 - ослабленное	II	9	сохранить	
212	212	сосна обыкновенная	45	1 - здоровое	I	11	сохранить	
213	213	сосна обыкновенная	63	1 - здоровое	I	11	сохранить	
214	214	ель европейская	20	2 - ослабленное	II	8	сохранить	
215	215	ель европейская	40	1 - здоровое	II	8	сохранить	
216	216	сосна обыкновенная	39	1 - здоровое	I	11	сохранить	
217	217	дуб скальный	29	2 - ослабленное	II	9	сохранить	
218	218	дуб скальный	25	1 - здоровое	II	9	сохранить	
219	219	дуб скальный	16	1 - здоровое	II	9	сохранить	
220	220	дуб скальный	35	1 - здоровое	II	9	сохранить	
221	221	дуб скальный	13	2 - ослабленное	II	9	сохранить	
222	222	ель европейская	37	4 - усыхающее	II	8	вырубить	предотвращение аварийной ситуации
223	223	пихта белая	18	1 - здоровое	II	8	сохранить	
224	224	пихта белая	9	2 - ослабленное	II	8	сохранить	
225	225	сосна обыкновенная	50	1 - здоровое	I	11	сохранить	
226	226	ель европейская	37	1 - здоровое	II	8	сохранить	
227	227	ель европейская	26	1 - здоровое	II	8	сохранить	
228	228	ель европейская	33	1 - здоровое	II	8	сохранить	
229	229	сосна обыкновенная	45	1 - здоровое	I	11	сохранить	
230	230	сосна обыкновенная	51	1 - здоровое	I	11	сохранить	
231	231	сосна обыкновенная	54	1 - здоровое	I	11	сохранить	
232	232	сосна обыкновенная	37	5 - погибшее (старый сухостой) /аварийное	I	11	вырубить	санитарная вырубка
233	233	дуб скальный	30	1 - здоровое	II	9	сохранить	
234	234	сосна обыкновенная	52	1 - здоровое	I	11	сохранить	
235	235	клен остролистный	11	1 - здоровое	I	11	сохранить	
236	236	ель европейская	27	1 - здоровое	II	8	сохранить	
237	237	сосна обыкновенная	56	1 - здоровое	I	11	сохранить	
238	238	ель европейская	12	2 - ослабленное	II	8	сохранить	
239	239	сосна обыкновенная	53	1 - здоровое	I	11	сохранить	
240	240	дуб скальный	21	1 - здоровое	II	9	сохранить	
241	241	дуб скальный	17	5 - погибшее (свежий сухостой) /аварийное	II	9	вырубить	санитарная вырубка
242	242	дуб скальный	20	3 - сильно ослабленное	II	9	сохранить	
243	243	ель европейская	54	5 - погибшее (старый бурелом) /аварийное	II	8	вырубить	санитарная вырубка
244	244	дуб скальный	26	2 - ослабленное	II	9	сохранить	
245	245	ель европейская	12	2 - ослабленное	II	8	сохранить	
246	246	ель европейская	23	1 - здоровое	II	8	сохранить	
247	247	сосна обыкновенная	39	1 - здоровое	I	11	сохранить	
248	248	ель европейская	30	5 - погибшее (старый бурелом) /аварийное	II	8	вырубить	санитарная вырубка



249	249	сосна обыкновенная	47	1 - здоровое	I	11	сохранить	
250	250	дуб скальный	28	2 - ослабленное	II	9	сохранить	
251	251	рябина обыкновенная	10	3 - сильно ослабленное	II	10	сохранить	
252	252	ель европейская	20	5 - погибшее (старый бурелом) /аварийное	II	8	вырубить	санитарная вырубка
253	253	сосна обыкновенная	62	1 - здоровое	I	11	сохранить	
254	254	рябина обыкновенная	10	3 - сильно ослабленное	II	10	сохранить	
255	255	граб обыкновенный	16	3 - сильно ослабленное	II	10	сохранить	
256	256	рябина обыкновенная	10	3 - сильно ослабленное	II	10	сохранить	
257	257	рябина обыкновенная	9	3 - сильно ослабленное	II	10	сохранить	
258	258	ива козья	12	2 - ослабленное	II	7	сохранить	
259	259	береза повислая	10	1 - здоровое	II	10	сохранить	
260	260	ива козья	13	2 - ослабленное	II	7	сохранить	
261	261	дуб скальный	18	2 - ослабленное	II	9	сохранить	
262	262	сосна обыкновенная	61	1 - здоровое	I	11	сохранить	
263	263	ель европейская	38	1 - здоровое	II	8	сохранить	
264	264	береза повислая	15	1 - здоровое	II	10	сохранить	
265	265	сосна обыкновенная	50	1 - здоровое	I	11	сохранить	
266	266	ель европейская	26	1 - здоровое	II	8	сохранить	
267	267	береза повислая	11	1 - здоровое	II	10	сохранить	
268	268	сосна обыкновенная	40	5 - погибшее (старый сухостой) /аварийное	I	11	вырубить	санитарная вырубка
269	269	ель европейская	24	1 - здоровое	II	8	сохранить	
270	270	ель европейская	25	2 - ослабленное	II	8	сохранить	
271	271	лиственница европейская	95	2 - ослабленное	II	10	сохранить	
272	272	дуб скальный	21	2 - ослабленное	II	9	сохранить	
273	273	дуб скальный	18	2 - ослабленное	II	9	сохранить	
274	274	дуб скальный	17	2 - ослабленное	II	9	сохранить	
275	275	сосна обыкновенная	59	1 - здоровое	I	11	сохранить	
276	276	ель европейская	12	1 - здоровое	II	8	сохранить	
277	277	ель европейская	40	2 - ослабленное	II	8	сохранить	
278	278	береза повислая	17	2 - ослабленное	II	10	сохранить	
279	279	сосна обыкновенная	48	1 - здоровое	I	11	сохранить	
280	280	береза повислая	18	1 - здоровое	II	10	сохранить	
281	281	береза повислая	12	1 - здоровое	II	10	сохранить	
282	282	береза повислая	20	1 - здоровое	II	10	сохранить	
283	283	ель европейская	47	1 - здоровое	II	8	сохранить	
284	284	ель европейская	41	5 - погибшее (старый бурелом) /аварийное	II	8	вырубить	санитарная вырубка
285	285	пихта белая	16	1 - здоровое	II	8	сохранить	
286	286	береза повислая	15	1 - здоровое	II	10	сохранить	
287	287	рябина обыкновенная	11	3 - сильно ослабленное	II	10	сохранить	
288	288	береза повислая	18	1 - здоровое	II	10	сохранить	
289	289	береза повислая	15	1 - здоровое	II	10	сохранить	



290	290	ель европейская	46	5 - погибшее (старый бурелом) /аварийное	II	8	вырубить	санитарная вырубка
291	291	береза повислая	11	1 - здоровое	II	10	сохранить	
292	292	рябина обыкновенная	11	3 - сильно ослабленное	II	10	сохранить	
293	293	береза повислая	14	1 - здоровое	II	10	сохранить	
294	294	дуб скальный	10	4 - усыхающее	II	9	вырубить	предотвращение аварийной ситуации
295	295	береза повислая	12	1 - здоровое	II	10	сохранить	
296	296	ель европейская	47	5 - погибшее (старый бурелом) /аварийное	II	8	вырубить	санитарная вырубка
297	297	дуб скальный	11	2 - ослабленное	II	9	сохранить	
298	298	ель европейская	31	1 - здоровое	II	8	сохранить	
299	299	сосна обыкновенная	54	1 - здоровое	I	11	сохранить	
300	300	дуб скальный	15	2 - ослабленное	II	9	сохранить	
301	301	дуб скальный	19	2 - ослабленное	II	9	сохранить	
302	302	ель европейская	15	2 - ослабленное	II	8	сохранить	
303	303	лиственница европейская	90	2 - ослабленное	II	10	сохранить	
304	304	пихта белая	34	1 - здоровое	II	8	сохранить	
305	305	береза повислая	13	2 - ослабленное	II	10	сохранить	
306	306	дуб скальный	12	2 - ослабленное	II	9	сохранить	
307	307	пихта белая	35	1 - здоровое	II	8	сохранить	
308	308	дуб скальный	16	2 - ослабленное	II	9	сохранить	
309	309	дуб скальный	14	2 - ослабленное	II	9	сохранить	
310	310	дуб скальный	15	2 - ослабленное	II	9	сохранить	
311	311	лиственница европейская	23	1 - здоровое	II	10	сохранить	
312	312	дуб скальный	32	1 - здоровое	II	9	сохранить	
313	313	береза повислая	13	1 - здоровое	II	10	сохранить	
314	314	ель европейская	15	1 - здоровое	II	8	сохранить	
315	315	дуб красный	11	1 - здоровое	III	5,5	сохранить	
316	316	пихта белая	24	1 - здоровое	II	8	сохранить	
317	317	береза повислая	17	1 - здоровое	II	10	сохранить	
318	318	ель европейская	41	1 - здоровое	II	8	сохранить	
319	319	дуб красный	10	1 - здоровое	III	5,5	сохранить	
320	320	дуб скальный	37	2 - ослабленное	II	9	сохранить	
321	321	рябина обыкновенная	11	3 - сильно ослабленное	II	10	сохранить	
322	322	сосна обыкновенная	42	2 - ослабленное	I	11	сохранить	
323	323	береза повислая	12	2 - ослабленное	II	10	сохранить	
324	324	дуб скальный	10	2 - ослабленное	II	9	сохранить	
325	325	дуб красный	12	1 - здоровое	III	5,5	сохранить	
326	326	береза повислая	15	2 - ослабленное	II	10	сохранить	
327	327	береза повислая	11	2 - ослабленное	II	10	сохранить	
328	328	осина обыкновенная	13	2 - ослабленное		9	сохранить	
329	329	ива козья	13	2 - ослабленное	II	7	сохранить	
330	330	сосна обыкновенная	47	1 - здоровое	I	11	сохранить	
331	331	осина обыкновенная	15	2 - ослабленное		9	сохранить	



332	332	ива козья	11	2 - ослабленное	II	7	сохранить	
333	333	осина обыкновенная	11	2 - ослабленное		9	сохранить	
334	334	ива козья	11	2 - ослабленное	II	7	сохранить	
335	335	ива козья	11	2 - ослабленное	II	7	сохранить	
336	336	ива козья	11	2 - ослабленное	II	7	сохранить	
337	337	ива козья	11	2 - ослабленное	II	7	сохранить	
338	338	ива козья	11	2 - ослабленное	II	7	сохранить	
339	339	рябина обыкновенная	10	3 - сильно ослабленное	II	10	сохранить	
340	340	рябина обыкновенная	12	3 - сильно ослабленное	II	10	сохранить	
341	341	сосна обыкновенная	44	1 - здоровое	I	11	сохранить	
342	342	дуб скальный	31	2 - ослабленное	II	9	сохранить	
343	343	клен остролистный	13	2 - ослабленное	I	11	сохранить	
344	344	дуб скальный	33	1 - здоровое	II	9	сохранить	
345	345	дуб скальный	18	2 - ослабленное	II	9	сохранить	
346	346	сосна обыкновенная	57	1 - здоровое	I	11	сохранить	
347	347	дуб скальный	36	2 - ослабленное	II	9	сохранить	
348	348	дуб скальный	23	5 - погибшее (свежий бурелом) /аварийное	II	9	вырубить	санитарная вырубка
349	349	ель европейская	24	1 - здоровое	II	8	сохранить	
350	350	дуб скальный	29	2 - ослабленное	II	9	сохранить	
351	351	дуб скальный	26	2 - ослабленное	II	9	сохранить	
352	352	дуб скальный	29	2 - ослабленное	II	9	сохранить	
353	353	ель европейская	60	5 - погибшее (старый бурелом) /аварийное	II	8	вырубить	санитарная вырубка
354	354	пихта белая	19	1 - здоровое	II	8	сохранить	
355	355	дуб скальный	36	2 - ослабленное	II	9	сохранить	
356	356	сосна обыкновенная	59	2 - ослабленное	I	11	сохранить	
357	357	дуб скальный	19	2 - ослабленное	II	9	сохранить	
358	358	дуб скальный	34	2 - ослабленное	II	9	сохранить	
359	359	дуб скальный	20	2 - ослабленное	II	9	сохранить	
360	360	дуб скальный	27	2 - ослабленное	II	9	сохранить	
361	361	пихта белая	11	1 - здоровое	II	8	сохранить	
362	362	сосна обыкновенная	39	1 - здоровое	I	11	сохранить	
363	363	дуб скальный	26	2 - ослабленное	II	9	сохранить	
364	364	клен белый	10	2 - ослабленное	II	9	сохранить	
365	365	ель европейская	48	1 - здоровое	II	8	сохранить	
366	366	дуб красный	31	2 - ослабленное	III	5,5	сохранить	
367	367	дуб красный	33	2 - ослабленное	III	5,5	сохранить	
368	368	сосна обыкновенная	59	1 - здоровое	I	11	сохранить	
369	369	ель европейская	52	1 - здоровое	II	8	сохранить	
370	370	ель европейская	36	1 - здоровое	II	8	сохранить	
371	371	ель европейская	30	1 - здоровое	II	8	сохранить	
372	372	дуб скальный	15	2 - ослабленное	II	9	сохранить	
373	373	ель европейская	27	1 - здоровое	II	8	сохранить	
374	374	сосна обыкновенная	57	1 - здоровое	I	11	сохранить	



375	375	дуб скальный	21	3 - сильно ослабленное	II	9	сохранить	
376	376	рябина обыкновенная	12	3 - сильно ослабленное	II	10	сохранить	
377	377	дуб скальный	34	1 - здоровое	II	9	сохранить	
378	378	пихта белая	9	1 - здоровое	II	8	сохранить	
379	379	граб обыкновенный	10	2 - ослабленное	II	10	сохранить	
380	380	граб обыкновенный	9	2 - ослабленное	II	10	сохранить	
381	381	граб обыкновенный	24	2 - ослабленное	II	10	сохранить	
382	382	граб обыкновенный	24	2 - ослабленное	II	10	сохранить	
383	383	граб обыкновенный	19	2 - ослабленное	II	10	сохранить	
384	384	граб обыкновенный	23	2 - ослабленное	II	10	сохранить	
385	385	сосна обыкновенная	52	1 - здоровое	I	11	сохранить	
386	386	дуб скальный	15	2 - ослабленное	II	9	сохранить	
387	387	сосна обыкновенная	32	5 - погибшее (старый сухостой) /аварийное	I	11	вырубить	санитарная вырубка
388	388	дуб скальный	11	3 - сильно ослабленное	II	9	сохранить	
389	389	сосна обыкновенная	38	1 - здоровое	I	11	сохранить	
390	390	сосна обыкновенная	49	2 - ослабленное	I	11	сохранить	
391	391	дуб скальный	18	2 - ослабленное	II	9	сохранить	
392	392	клен остролистный	16	2 - ослабленное	I	11	сохранить	
393	393	дуб скальный	28	2 - ослабленное	II	9	сохранить	
394	394	ель европейская	53	5 - погибшее (старый сухостой) /аварийное	II	8	вырубить	санитарная вырубка
395	395	ель европейская	45	1 - здоровое	II	8	сохранить	
396	396	ель европейская	42	2 - ослабленное	II	8	сохранить	
397	397	сосна обыкновенная	53	1 - здоровое	I	11	сохранить	
398	398	дуб красный	22	2 - ослабленное	III	5,5	сохранить	
399	399	сосна обыкновенная	48	1 - здоровое	I	11	сохранить	
400	400	ель европейская	17	3 - сильно ослабленное	II	8	сохранить	
401	401	сосна обыкновенная	62	1 - здоровое	I	11	сохранить	
402	402	дуб скальный	22	2 - ослабленное	II	9	сохранить	
403	403	ель европейская	38	5 - погибшее (старый сухостой) /аварийное	II	8	вырубить	санитарная вырубка
404	404	ель европейская	29	1 - здоровое	II	8	сохранить	
405	405	сосна обыкновенная	59	1 - здоровое	I	11	сохранить	
406	406	ель европейская	22	1 - здоровое	II	8	сохранить	
407	407	дуб скальный	22	2 - ослабленное	II	9	сохранить	
408	408	дуб скальный	20	5 - погибшее (свежий бурелом) /аварийное	II	9	вырубить	санитарная вырубка
409	409	сосна обыкновенная	55	2 - ослабленное	I	11	сохранить	
410	410	рябина обыкновенная	11	3 - сильно ослабленное	II	10	сохранить	
411	411	дуб скальный	27	2 - ослабленное	II	9	сохранить	
412	412	сосна обыкновенная	50	2 - ослабленное	I	11	сохранить	
413	413	сосна обыкновенная	45	5 - погибшее (старый сухостой) /аварийное	I	11	вырубить	санитарная вырубка



414	414	дуб скальный	23	2 - ослабленное	II	9	сохранить	
415	415	ель европейская	32	1 - здоровое	II	8	сохранить	
416	416	сосна обыкновенная	49	1 - здоровое	I	11	сохранить	
417	417	рябина обыкновенная	10	4 - усыхающее	II	10	вырубить	предотвращение аварийной ситуации
418	418	дуб скальный	11	2 - ослабленное	II	9	сохранить	
419	419	дуб скальный	40	2 - ослабленное	II	9	сохранить	
420	420	дуб скальный	23	2 - ослабленное	II	9	сохранить	
421	421	дуб скальный	15	2 - ослабленное	II	9	сохранить	
422	422	дуб скальный	24	2 - ослабленное	II	9	сохранить	
423	423	дуб скальный	13	3 - сильно ослабленное	II	9	сохранить	
424	424	ель европейская	57	2 - ослабленное	II	8	сохранить	
425	425	граб обыкновенный	10	2 - ослабленное	II	10	сохранить	
426	426	дуб скальный	18	3 - сильно ослабленное	II	9	сохранить	
427	427	сосна обыкновенная	48	1 - здоровое	I	11	сохранить	
428	428	сосна обыкновенная	46	1 - здоровое	I	11	сохранить	
429	429	берёза повислая	16	5 - погибшее (старый сухостой) /аварийное	II	10	вырубить	санитарная вырубка
430	430	ель европейская	30	1 - здоровое	II	8	сохранить	
431	431	дуб скальный	30	2 - ослабленное	II	9	сохранить	
432	432	дуб скальный	12	4 - усыхающее	II	9	вырубить	предотвращение аварийной ситуации
433	433	дуб скальный	33	2 - ослабленное	II	9	сохранить	
434	434	граб обыкновенный	23	2 - ослабленное	II	10	сохранить	
435	435	дуб скальный	29	2 - ослабленное	II	9	сохранить	
436	436	дуб скальный	38	2 - ослабленное	II	9	сохранить	
437	437	сосна обыкновенная	66	1 - здоровое	I	11	сохранить	
438	438	пихта белая	11	1 - здоровое	II	8	сохранить	
439	439	ель европейская	47	1 - здоровое	II	8	сохранить	
440	440	дуб скальный	20	3 - сильно ослабленное	II	9	сохранить	
441	441	ель европейская	40	3 - сильно ослабленное	II	8	сохранить	
442	442	ель европейская	51	1 - здоровое	II	8	сохранить	
443	443	дуб скальный	33	1 - здоровое	II	9	сохранить	
444	444	дуб скальный	21	2 - ослабленное	II	9	сохранить	
445	445	дуб скальный	13	2 - ослабленное	II	9	сохранить	
446	446	дуб скальный	21	2 - ослабленное	II	9	сохранить	
447	447	сосна обыкновенная	53	1 - здоровое	I	11	сохранить	
448	448	сосна обыкновенная	75	1 - здоровое	I	11	сохранить	
449	449	ель европейская	40	1 - здоровое	II	8	сохранить	
450	450	дуб скальный	15	2 - ослабленное	II	9	сохранить	
451	451	дуб скальный	18	2 - ослабленное	II	9	сохранить	
452	452	дуб скальный	31	2 - ослабленное	II	9	сохранить	
453	453	ель европейская	44	5 - погибшее (старый сухостой) /аварийное	II	8	вырубить	санитарная вырубка
454	454	дуб скальный	13	3 - сильно ослабленное	II	9	сохранить	



455	455	лиственница европейская	73	1 - здоровое	II	10	сохранить	
456	456	ель европейская	32	5 - погибшее (старый сухостой) /аварийное	II	8	вырубить	санитарная вырубка
457	457	дуб скальный	15	3 - сильно ослабленное	II	9	сохранить	
458	458	дуб скальный	29	2 - ослабленное	II	9	сохранить	
459	459	пихта белая	20	1 - здоровое	II	8	сохранить	
460	460	береза повислая	33	5 - погибшее (старый сухостой) /аварийное	II	10	вырубить	санитарная вырубка
461	461	дуб скальный	28	2 - ослабленное	II	9	сохранить	
462	462	сосна обыкновенная	54	1 - здоровое	I	11	сохранить	
463	463	дуб скальный	38	2 - ослабленное	II	9	сохранить	
464	464	дуб скальный	11	2 - ослабленное	II	9	сохранить	
465	465	дуб скальный	12	2 - ослабленное	II	9	сохранить	
466	466	дуб скальный	15	3 - сильно ослабленное	II	9	сохранить	
467	467	дуб скальный	19	3 - сильно ослабленное	II	9	сохранить	
468	468	дуб скальный	12	2 - ослабленное	II	9	сохранить	
469	469	дуб скальный	11	2 - ослабленное	II	9	сохранить	
470	470	дуб скальный	13	2 - ослабленное	II	9	сохранить	
471	471	дуб скальный	20	2 - ослабленное	II	9	сохранить	
472	472	сосна обыкновенная	15	2 - ослабленное	I	11	сохранить	
473	473	береза повислая	52	4 - усыхающее	II	10	вырубить	предотвращение аварийной ситуации
474	474	ель европейская	22	2 - ослабленное	II	8	сохранить	
475	475	береза повислая	43	4 - усыхающее	II	10	вырубить	предотвращение аварийной ситуации
476	476	ель европейская	33	1 - здоровое	II	8	сохранить	
477	477	сосна обыкновенная	44	1 - здоровое	I	11	сохранить	
478	478	ель европейская	30	5 - погибшее (старый сухостой) /аварийное	II	8	вырубить	санитарная вырубка
479	479	ель европейская	37	1 - здоровое	II	8	сохранить	
480	480	граб обыкновенный	14	2 - ослабленное	II	10	сохранить	
481	481	дуб скальный	20	2 - ослабленное	II	9	сохранить	
482	482	ель европейская	24	1 - здоровое	II	8	сохранить	
483	483	ель европейская	40	5 - погибшее (старый сухостой) /аварийное	II	8	вырубить	санитарная вырубка
484	484	дуб скальный	16	2 - ослабленное	II	9	сохранить	
485	485	ель европейская	42	1 - здоровое	II	8	сохранить	
486	486	дуб скальный	20	3 - сильно ослабленное	II	9	сохранить	
487	487	дуб скальный	13	3 - сильно ослабленное	II	9	сохранить	
488	488	сосна обыкновенная	39	1 - здоровое	I	11	сохранить	
489	489	дуб скальный	14	5 - погибшее (старый бурелом) /аварийное	II	9	вырубить	санитарная вырубка
490	490	ель европейская	44	3 - сильно ослабленное	II	8	сохранить	
491	491	сосна обыкновенная	58	1 - здоровое	I	11	сохранить	
492	492	ель европейская	36	1 - здоровое	II	8	сохранить	



493	493	граб обыкновенный	14	2 - ослабленное	II	10	сохранить	
494	494	дуб скальный	15	3 - сильно ослабленное	II	9	сохранить	
495	495	дуб скальный	24	2 - ослабленное	II	9	сохранить	
496	496	дуб скальный	22	3 - сильно ослабленное	II	9	сохранить	
497	497	дуб скальный	26	2 - ослабленное	II	9	сохранить	
498	498	дуб скальный	20	5 - погибшее (старый сухостой) /аварийное	II	9	вырубить	санитарная вырубка
499	499	дуб скальный	49	2 - ослабленное	II	9	сохранить	
500	500	дуб скальный	17	2 - ослабленное	II	9	сохранить	
501	501	дуб скальный	23	2 - ослабленное	II	9	сохранить	
502	502	граб обыкновенный	20	2 - ослабленное	II	10	сохранить	
503	503	дуб скальный	33	2 - ослабленное	II	9	сохранить	
504	504	дуб скальный	29	2 - ослабленное	II	9	сохранить	
505	505	дуб скальный	23	2 - ослабленное	II	9	сохранить	
506	506	дуб скальный	32	2 - ослабленное	II	9	сохранить	
507	507	дуб скальный	20	2 - ослабленное	II	9	сохранить	
508	508	дуб скальный	15	2 - ослабленное	II	9	сохранить	
509	509	дуб скальный	34	2 - ослабленное	II	9	сохранить	
510	510	ель европейская	31	5 - погибшее (старый бурелом) /аварийное	II	8	вырубить	санитарная вырубка
511	511	дуб скальный	32	2 - ослабленное	II	9	сохранить	
512	512	ель европейская	42	1 - здоровое	II	8	сохранить	
513	513	ель европейская	33	5 - погибшее (старый сухостой) /аварийное	II	8	вырубить	санитарная вырубка
514	514	дуб скальный	15	2 - ослабленное	II	9	сохранить	
515	515	дуб скальный	13	2 - ослабленное	II	9	сохранить	
516	516	дуб скальный	24	2 - ослабленное	II	9	сохранить	
517	517	дуб скальный	18	2 - ослабленное	II	9	сохранить	
518	518	дуб скальный	18	2 - ослабленное	II	9	сохранить	
519	519	сосна обыкновенная	75	1 - здоровое	I	11	сохранить	
520	520	сосна обыкновенная	58	1 - здоровое	I	11	сохранить	
521	521	дуб скальный	26	1 - здоровое	II	9	сохранить	
522	522	сосна обыкновенная	54	1 - здоровое	I	11	сохранить	
523	523	ель европейская	36	1 - здоровое	II	8	сохранить	
524	524	сосна обыкновенная	37	2 - ослабленное	I	11	сохранить	
525	525	ель европейская	33	1 - здоровое	II	8	сохранить	
526	526	дуб скальный	20	3 - сильно ослабленное	II	9	сохранить	
527	527	дуб скальный	17	2 - ослабленное	II	9	сохранить	
528	528	сосна обыкновенная	53	1 - здоровое	I	11	сохранить	
529	529	дуб скальный	17	2 - ослабленное	II	9	сохранить	
530	530	сосна обыкновенная	60	1 - здоровое	I	11	сохранить	
531	531	дуб скальный	10	5 - погибшее (старый сухостой) /аварийное	II	9	вырубить	санитарная вырубка
532	532	ель европейская	33	1 - здоровое	II	8	сохранить	



533	533	ель европейская	38	5 - погибшее (старый бурелом) /аварийное	II	8	вырубить	санитарная вырубка
534	534	дуб скальный	15	2 - ослабленное	II	9	сохранить	
535	535	сосна обыкновенная	52	2 - ослабленное	I	11	сохранить	
536	536	дуб скальный	13	3 - сильно ослабленное	II	9	сохранить	
537	537	рябина обыкновенная	13	3 - сильно ослабленное	II	10	сохранить	
538	538	сосна обыкновенная	52	1 - здоровое	I	11	сохранить	
539	539	ель европейская	21	1 - здоровое	II	8	сохранить	
540	540	сосна обыкновенная	33	2 - ослабленное	I	11	сохранить	
541	541	сосна обыкновенная	47	1 - здоровое	I	11	сохранить	
542	542	дуб скальный	31	2 - ослабленное	II	9	сохранить	
543	543	пихта белая	12	1 - здоровое	II	8	сохранить	
544	544	дуб скальный	27	2 - ослабленное	II	9	сохранить	
545	545	ель европейская	40	1 - здоровое	II	8	сохранить	
546	546	ель европейская	18	2 - ослабленное	II	8	сохранить	
547	547	сосна обыкновенная	58	1 - здоровое	I	11	сохранить	
548	548	дуб скальный	12	3 - сильно ослабленное	II	9	сохранить	
549	549	дуб скальный	13	3 - сильно ослабленное	II	9	сохранить	
550	550	ель европейская	50	1 - здоровое	II	8	сохранить	
551	551	ель европейская	24	1 - здоровое	II	8	сохранить	
552	552	ель европейская	25	1 - здоровое	II	8	сохранить	
553	553	ель европейская	43	1 - здоровое	II	8	сохранить	
554	554	сосна обыкновенная	57	1 - здоровое	I	11	сохранить	
555	555	ель европейская	23	1 - здоровое	II	8	сохранить	
556	556	дуб скальный	32	2 - ослабленное	II	9	сохранить	
557	557	сосна обыкновенная	51	1 - здоровое	I	11	сохранить	
558	558	сосна обыкновенная	49	1 - здоровое	I	11	сохранить	
559	559	дуб скальный	12	2 - ослабленное	II	9	сохранить	
560	560	ель европейская	20	2 - ослабленное	II	8	сохранить	
561	561	дуб скальный	12	2 - ослабленное	II	9	сохранить	
562	562	дуб скальный	10	2 - ослабленное	II	9	сохранить	
563	563	дуб скальный	10	2 - ослабленное	II	9	сохранить	
564	564	дуб скальный	10	2 - ослабленное	II	9	сохранить	
565	565	дуб скальный	11	2 - ослабленное	II	9	сохранить	
566	566	дуб скальный	12	2 - ослабленное	II	9	сохранить	
567	567	дуб скальный	21	2 - ослабленное	II	9	сохранить	
568	568	дуб скальный	10	2 - ослабленное	II	9	сохранить	
569	569	дуб скальный	15	2 - ослабленное	II	9	сохранить	
570	570	дуб скальный	15	2 - ослабленное	II	9	сохранить	
571	571	дуб скальный	17	2 - ослабленное	II	9	сохранить	
572	572	дуб скальный	16	2 - ослабленное	II	9	сохранить	
573	573	дуб скальный	15	2 - ослабленное	II	9	сохранить	
574	574	береза повислая	10	1 - здоровое	II	10	сохранить	
575	575	дуб скальный	10	2 - ослабленное	II	9	сохранить	
576	576	дуб скальный	10	2 - ослабленное	II	9	сохранить	



577	577	дуб скальный	17	2 - ослабленное	II	9	сохранить	
578	578	дуб скальный	11	2 - ослабленное	II	9	сохранить	
579	579						сохранить	
580	580	дуб скальный	11	2 - ослабленное	II	9	сохранить	
581	581	береза повислая	15	1 - здоровое	II	10	сохранить	
582	582	дуб скальный	13	2 - ослабленное	II	9	сохранить	
583	583	дуб скальный	12	2 - ослабленное	II	9	сохранить	
584	584	дуб скальный	11	2 - ослабленное	II	9	сохранить	
585	585	граб обыкновенный	11	2 - ослабленное	II	10	сохранить	
586	586	дуб скальный	11	2 - ослабленное	II	9	сохранить	
587	587	береза повислая	12	1 - здоровое	II	10	сохранить	
588	588	дуб скальный	10	2 - ослабленное	II	9	сохранить	
589	589	береза повислая	14	1 - здоровое	II	10	сохранить	
590	590	береза повислая	10	1 - здоровое	II	10	сохранить	
591	591	граб обыкновенный	11	2 - ослабленное	II	10	сохранить	
592	592	граб обыкновенный	10	2 - ослабленное	II	10	сохранить	
593	593	дуб скальный	13	2 - ослабленное	II	9	сохранить	
594	594	береза повислая	13	2 - ослабленное	II	10	сохранить	
595	595	береза повислая	13	2 - ослабленное	II	10	сохранить	
596	596	береза повислая	13	1 - здоровое	II	10	сохранить	
597	597	дуб скальный	13	1 - здоровое	II	9	сохранить	
598	598	дуб скальный	11	2 - ослабленное	II	9	сохранить	
599	599	дуб скальный	13	2 - ослабленное	II	9	сохранить	
600	600	дуб скальный	12	2 - ослабленное	II	9	сохранить	
601	601	дуб скальный	10	2 - ослабленное	II	9	сохранить	
602	602	береза повислая	11	1 - здоровое	II	10	сохранить	
603	603	дуб скальный	10	2 - ослабленное	II	9	сохранить	
604	604	береза повислая	11	1 - здоровое	II	10	сохранить	
605	605	дуб скальный	20	2 - ослабленное	II	9	сохранить	
606	606	дуб красный	11	1 - здоровое	III	5,5	сохранить	
607	607	дуб скальный	22	3 - сильно ослабленное	II	9	сохранить	
608	608	дуб красный	11	1 - здоровое	III	5,5	сохранить	
609	609	дуб красный	18	1 - здоровое	III	5,5	сохранить	
610	610	дуб скальный	12	2 - ослабленное	II	9	сохранить	
611	611	дуб скальный	11	2 - ослабленное	II	9	сохранить	
612	612	дуб скальный	23	2 - ослабленное	II	9	сохранить	
613	613	береза повислая	15	2 - ослабленное	II	10	сохранить	
614	614	дуб скальный	13	2 - ослабленное	II	9	сохранить	
615	615	дуб скальный	12	2 - ослабленное	II	9	сохранить	
616	616	береза повислая	11	1 - здоровое	II	10	сохранить	
617	617	дуб скальный	11	3 - сильно ослабленное	II	9	сохранить	
618	618	дуб скальный	12	2 - ослабленное	II	9	сохранить	
619	619	дуб скальный	12	2 - ослабленное	II	9	сохранить	
620	620	дуб скальный	21	3 - сильно ослабленное	II	9	сохранить	
621	621	дуб скальный	11	3 - сильно ослабленное	II	9	сохранить	



622	622	дуб скальный	10		II	9	сохранить	
623	623	дуб скальный	14	2 - ослабленное	II	9	сохранить	
624	624	дуб скальный	18	2 - ослабленное	II	9	сохранить	
625	625	дуб скальный	17	2 - ослабленное	II	9	сохранить	
626	626	дуб скальный	28	2 - ослабленное	II	9	сохранить	
627	627	береза повислая	22	2 - ослабленное	II	10	сохранить	
628	628	пихта белая	11	1 - здоровое	II	8	сохранить	
629	629	береза повислая	18	2 - ослабленное	II	10	сохранить	
630	630	ель европейская	34	2 - ослабленное	II	8	сохранить	
631	631	сосна обыкновенная	50	1 - здоровое	I	11	сохранить	
632	632	сосна обыкновенная	50	1 - здоровое	I	11	сохранить	
633	633	дуб скальный	23	2 - ослабленное	II	9	сохранить	
634	634	сосна обыкновенная	51	1 - здоровое	I	11	сохранить	
635	635	дуб скальный	11		II	9	сохранить	
636	636	дуб скальный	13		II	9	сохранить	
637	637	ель европейская	50	2 - ослабленное	II	8	сохранить	
638	638	сосна обыкновенная	43	2 - ослабленное	I	11	сохранить	
639	639	дуб скальный	19	2 - ослабленное	II	9	сохранить	
640	640	сосна обыкновенная	28	5 - погибшее (старый сухостой) /аварийное	I	11	вырубить	санитарная вырубка
641	641	дуб скальный	23	2 - ослабленное	II	9	сохранить	
642	642	дуб скальный	15	2 - ослабленное	II	9	сохранить	
643	643	дуб скальный	10	2 - ослабленное	II	9	сохранить	
644	644	дуб скальный	12	2 - ослабленное	II	9	сохранить	
645	645	дуб скальный	14	2 - ослабленное	II	9	сохранить	
646	646	береза повислая	57	2 - ослабленное	II	10	сохранить	
647	647	ель европейская	29	2 - ослабленное	II	8	сохранить	
648	648	ель европейская	32	3 - сильно ослабленное	II	8	сохранить	
649	649	ель европейская	40	5 - погибшее (старый ветровал) /аварийное	II	8	вырубить	санитарная вырубка
650	650	дуб скальный	21	3 - сильно ослабленное	II	9	сохранить	
651	651	береза повислая	31	2 - ослабленное	II	10	сохранить	
652	652	дуб скальный	13	4 - усыхающее	II	9	вырубить	предотвращение аварийной ситуации
653	653	дуб скальный	35	2 - ослабленное	II	9	сохранить	
654	654	пихта белая	11	1 - здоровое	II	8	сохранить	
655	655	дуб скальный	33	2 - ослабленное	II	9	сохранить	
656	656	дуб скальный	25	4 - усыхающее	II	9	вырубить	предотвращение аварийной ситуации
657	657	дуб скальный	12	3 - сильно ослабленное	II	9	сохранить	
658	658	дуб скальный	29	2 - ослабленное	II	9	сохранить	
659	659	дуб скальный	20	3 - сильно ослабленное	II	9	сохранить	
660	660	дуб скальный	12	3 - сильно ослабленное	II	9	сохранить	
661	661	дуб скальный	23	2 - ослабленное	II	9	сохранить	



662	662	береза повислая	19	5 - погибшее (старый сухостой) /аварийное	II	10	вырубить	санитарная вырубка
663	663	дуб скальный	11	5 - погибшее (старый сухостой) /аварийное	II	9	вырубить	санитарная вырубка
664	664	дуб скальный	12	3 - сильно ослабленное	II	9	сохранить	
665	665	дуб скальный	31	3 - сильно ослабленное	II	9	сохранить	
666	666	дуб скальный	20	3 - сильно ослабленное	II	9	сохранить	
667	667	дуб скальный	35	2 - ослабленное	II	9	сохранить	
668	668	дуб скальный	24	2 - ослабленное	II	9	сохранить	
669	669	ель европейская	11	1 - здоровое	II	8	сохранить	
670	670	дуб скальный	13	3 - сильно ослабленное	II	9	сохранить	
671	671	дуб скальный	35	2 - ослабленное	II	9	сохранить	
672	672	дуб скальный	20	2 - ослабленное	II	9	сохранить	
673	673	дуб скальный	16	2 - ослабленное	II	9	сохранить	
674	674	дуб скальный	24	2 - ослабленное	II	9	сохранить	
675	675	дуб скальный	19	3 - сильно ослабленное	II	9	сохранить	
676	676	дуб скальный	10	5 - погибшее (старый сухостой) /аварийное	II	9	вырубить	санитарная вырубка
677	677	дуб скальный	27	2 - ослабленное	II	9	сохранить	
678	678	дуб скальный	17	2 - ослабленное	II	9	сохранить	
679	679	дуб скальный	31	3 - сильно ослабленное	II	9	сохранить	
680	680	дуб скальный	14	2 - ослабленное	II	9	сохранить	
681	681	береза повислая	34	2 - ослабленное	II	10	сохранить	
682	682	дуб скальный	23	4 - усыхающее	II	9	вырубить	предотвращение аварийной ситуации
683	683	дуб скальный	17	2 - ослабленное	II	9	сохранить	
684	684	дуб скальный	24	2 - ослабленное	II	9	сохранить	
685	685	дуб скальный	32	2 - ослабленное	II	9	сохранить	
686	686	дуб скальный	33	2 - ослабленное	II	9	сохранить	
687	687	дуб скальный	30	3 - сильно ослабленное	II	9	сохранить	
688	688	граб обыкновенный	10	1 - здоровое	II	10	сохранить	
689	689	дуб скальный	13	2 - ослабленное	II	9	сохранить	
690	690	дуб скальный	36	2 - ослабленное	II	9	сохранить	
691	691	дуб скальный	28	2 - ослабленное	II	9	сохранить	
692	692	дуб скальный	24	2 - ослабленное	II	9	сохранить	
693	693	дуб скальный	10	5 - погибшее (свежий сухостой) /аварийное	II	9	вырубить	санитарная вырубка
694	694	дуб скальный	18	2 - ослабленное	II	9	сохранить	
695	695	дуб скальный	20	2 - ослабленное	II	9	сохранить	
696	696	дуб скальный	21	2 - ослабленное	II	9	сохранить	
697	697	дуб скальный	17	2 - ослабленное	II	9	сохранить	
698	698	дуб скальный	32	2 - ослабленное	II	9	сохранить	
699	699	дуб скальный	13	5 - погибшее (старый сухостой) /аварийное	II	9	вырубить	санитарная вырубка
700	700	дуб скальный	30	1 - здоровое	II	9	сохранить	



701	701	дуб скальный	22	2 - ослабленное	II	9	сохранить	
702	702	дуб скальный	33	2 - ослабленное	II	9	сохранить	
703	703	дуб скальный	23	2 - ослабленное	II	9	сохранить	
704	704	дуб скальный	16	2 - ослабленное	II	9	сохранить	
705	705	дуб скальный	10	5 - погибшее (старый сухостой) /аварийное	II	9	вырубить	санитарная вырубка
706	706	ель европейская	28	2 - ослабленное	II	8	сохранить	
707	707	граб обыкновенный	16	2 - ослабленное	II	10	сохранить	
708	708	дуб скальный	18	2 - ослабленное	II	9	сохранить	
709	709	дуб скальный	16	2 - ослабленное	II	9	сохранить	
710	710	дуб скальный	28	2 - ослабленное	II	9	сохранить	
711	711	дуб скальный	37	2 - ослабленное	II	9	сохранить	
712	712	дуб скальный	20	2 - ослабленное	II	9	сохранить	
713	713	дуб скальный	18	3 - сильно ослабленное	II	9	сохранить	
714	714	пихта белая	10	4 - усыхающее	II	8	вырубить	предотвращение аварийной ситуации
715	715	дуб скальный	17	3 - сильно ослабленное	II	9	сохранить	
716	716	ель европейская	37	2 - ослабленное	II	8	сохранить	
717	717	дуб скальный	15	3 - сильно ослабленное	II	9	сохранить	
718	718	дуб скальный	12	2 - ослабленное	II	9	сохранить	
719	719	сосна обыкновенная	59	2 - ослабленное	I	11	сохранить	
720	720	рябина обыкновенная	11	4 - усыхающее	II	10	вырубить	предотвращение аварийной ситуации
721	721	ель европейская	51	5 - погибшее (старый бурелом) /аварийное	II	8	вырубить	санитарная вырубка
722	722	ель европейская	44	5 - погибшее (свежий бурелом) /аварийное	II	8	вырубить	санитарная вырубка
723	723	ель европейская	48	5 - погибшее (старый ветровал) /аварийное	II	8	вырубить	санитарная вырубка
724	724	дуб скальный	20	3 - сильно ослабленное	II	9	сохранить	
725	725	сосна обыкновенная	48	1 - здоровое	I	11	сохранить	
726	726	сосна обыкновенная	50	2 - ослабленное	I	11	сохранить	
727	727	ель европейская	49	3 - сильно ослабленное	II	8	сохранить	

Общая экологическая ценность 735 баллов

Количество деревьев в соответствии с перечетной ведомостью, подлежащих вырубке 80 шт., сохранению 647 шт., пересадке 0 шт.

Площадь уничтожаемых деревьев 160 кв.м.



РАЗДЕЛ 2: КУСТАРНИКИ

№ п/п	Номер кустарника на подервной сьемке	Наименование вида (породы) кустарника	Возраст кустарника, (лет)	Категория состояния кустарника 1- хорошее 2 - удовлетворительное 3 - неудовлетворительное /аварийное	Группа компенсационной стоимости кустарника	Экологическая ценность кустарника (баллов)	Заключение (решение): вырубить, сохранить, пересадить.	Цель вырубки, пересадки,
1	2	3	4	5	6	7	8	9
-	-	-	-	-	-	-	-	-

Общая экологическая ценность - баллов

Количество кустарников в соответствии с перечетной ведомостью, подлежащих вырубке 0 шт., сохранению 0 шт., пересадке 0 шт.

Площадь уничтожаемых кустарников 0 кв.м.

РАЗДЕЛ 3: ЖИВЫЕ ИЗГОРОДИ И БОРДЮРЫ

№ п/п	Номер живой изгороди, бордюра на подервной сьемке	Наименование вида (породы) зеленых насаждений в живой изгороди, бордюре	Возраст зеленых насаждений в живой изгороди, бордюре, (лет)	Категория состояния зеленых насаждений в живой изгороди, бордюре (применительно к деревьям и (или), кустарникам, образующим живую изгородь, бордюр - раздел 1 и (или) раздел 2)	Вид живой изгороди, бордюра (однорядный/двухрядный)	Экологическая ценность зеленых насаждений в живой изгороди, бордюре (баллов)	Заключение (решение): вырубить, сохранить, пересадить.	Цель вырубки, пересадки,
1	2	3	4	5	6	7	8	9
-	-	-	-	-	-	-	-	-

Общая экологическая ценность - баллов

Количество деревьев в живых изгородях и бордюрах в соответствии с перечетной ведомостью, подлежащих вырубке 0 шт., сохранению 0 шт., пересадке 0 шт.

Протяженность живых изгородей и бордюров 0 м.п.

Площадь уничтожаемых живых изгородей и кустарников 0 кв.м.

РАЗДЕЛ 4: ЦВЕТНИКИ

№ п/п	Номер цветника на подервной сьемке	Наименование вида (породы) зеленых насаждений в цветнике	Возраст посадки зеленых насаждений в цветнике, (лет)	Категория состояния зеленых насаждений в цветнике 1- хорошее 2 - удовлетворительное 3 - неудовлетворительное	Вид зеленых насаждений цветника по жизненному циклу (одно- и двулетние, многолетние)	Заключение (решение): вырубить, сохранить, пересадить, обрезать	Цель вырубки, пересадки, обрезки
1	2	3	4	5	6	7	8
-	-	-	-	-	-	-	-

Площадь уничтожаемых цветников 0 кв.м.



РАЗДЕЛ 5: ГАЗОНЫ И ИНАЯ ТРАВЯНИСТАЯ РАСТИТЕЛЬНОСТЬ

№ п/п	Номер участка газона, иной травяной растительности на подеревной съемке	Наименование вида зеленых насаждений - газон - иная травянистая растительность	Категория состояния зеленых насаждений на участке газона, иной травянистой растительности 1 - хорошее 2 - удовлетворительное 3 - неудовлетворительное	Площадь уничтожаемого газона, иной травянистой растительности (кв.м.)	Обоснование уничтожения газона, иной травянистой растительности (цель вырубki, пересадки.)
1	2	3	4	5	6
1	1	иная травянистая растительность	2 - удовлетворительное	28	предотвращение аварийной ситуации

Площадь уничтожаемых газонов и иной травянистой растительности 28 кв.м.

Площадь земельного участка, на территории которого планируется вырубka (снос), пересадка.

13927 кв. м.

Площадь вырубаемых зеленых насаждений в границах земельного участка

160 кв. м

Сведения перечетной ведомости соответствуют действительности, подеревной съемке и результатам лесопатологического обследования от «30» ноября 2022 года

Заявитель:

*должность (при наличии)*

*подпись (при наличии)*

М.П. «\_\_» \_\_\_\_\_ 20\_\_ год

Комиссия по выдаче разрешительной документации на вырубку (снос), пересадку и обрезку зеленых насаждений на территории муниципального образования «Светлогорский городской округ»

**Председатель комиссии:**

Начальник МКУ «Отдел ЖКХ Светлогорского городского округа»

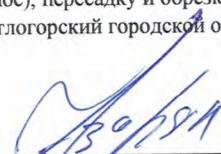
  
А.Д. Азарян

**Члены комиссии:**

Начальник отдела архитектуры и градостроительства администрации муниципального образования «Светлогорский городской округ»

  
Ю.Ю. Доброжинская

Начальник отдела ГО и ЧС администрации муниципального образования «Светлогорский городской округ»

  
С.Н. Антошин

**Ответственный секретарь комиссии:**

Ведущий специалист МКУ «Отдел ЖКХ Светлогорского городского округа»

\_\_\_\_\_

Резолюция Уполномоченного органа:

МКУ «Отдел ЖКХ Светлогорского городского округа» по результатам натурного обследования зеленых насаждений тождественность данных перечетной ведомости, представленному заявителем акту (заключению) лесопатологического обследования древесно-кустарниковой растительности, а также фактическому состоянию зеленых насаждений

Начальник МКУ «Отдел ЖКХ Светлогорского городского округа»



М.П. «03» 02 2024 год

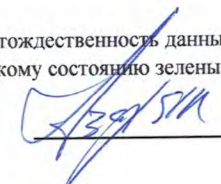

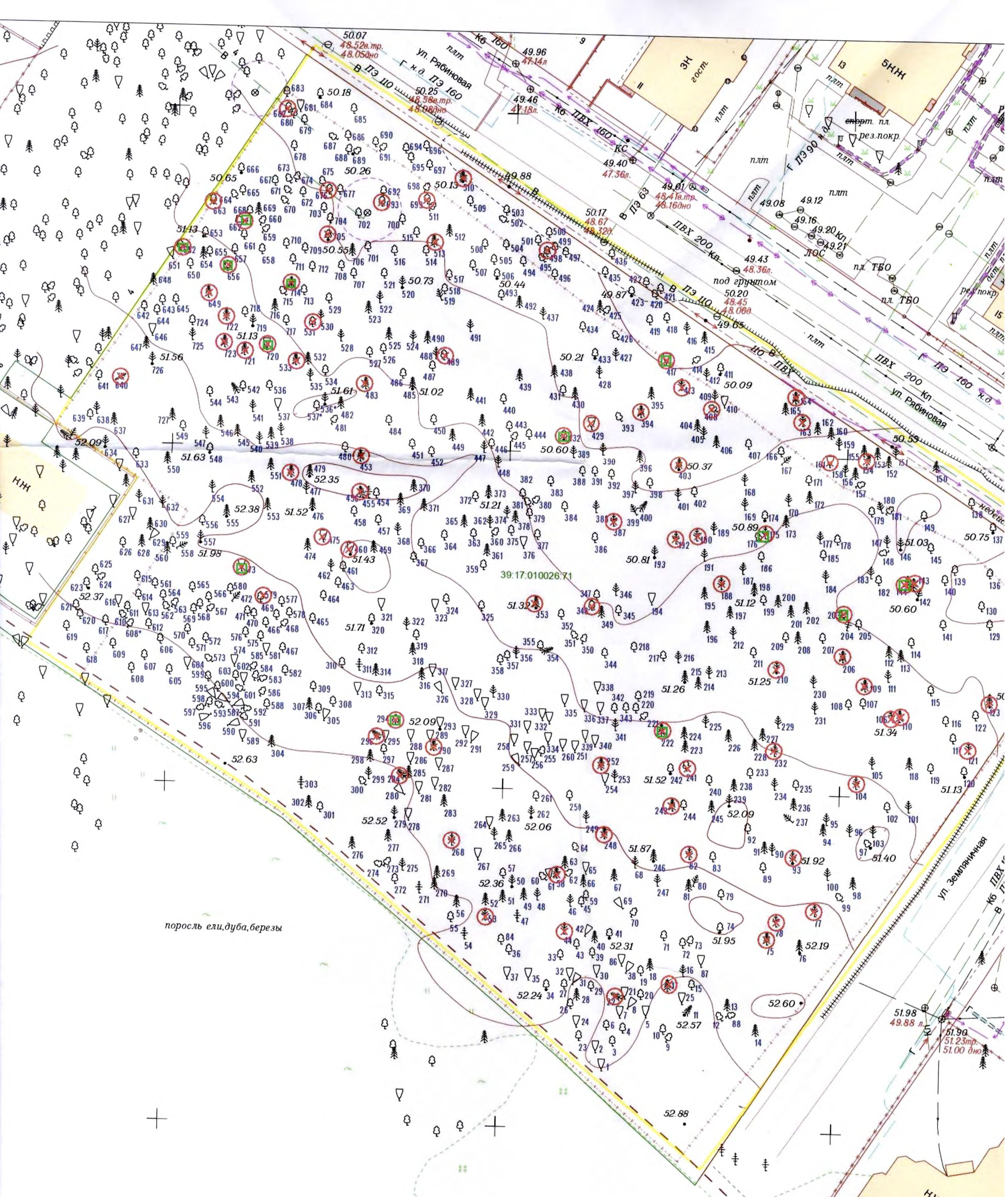

  
А.Д. Азарян

*подпись*  
подтверждает не



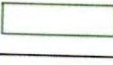



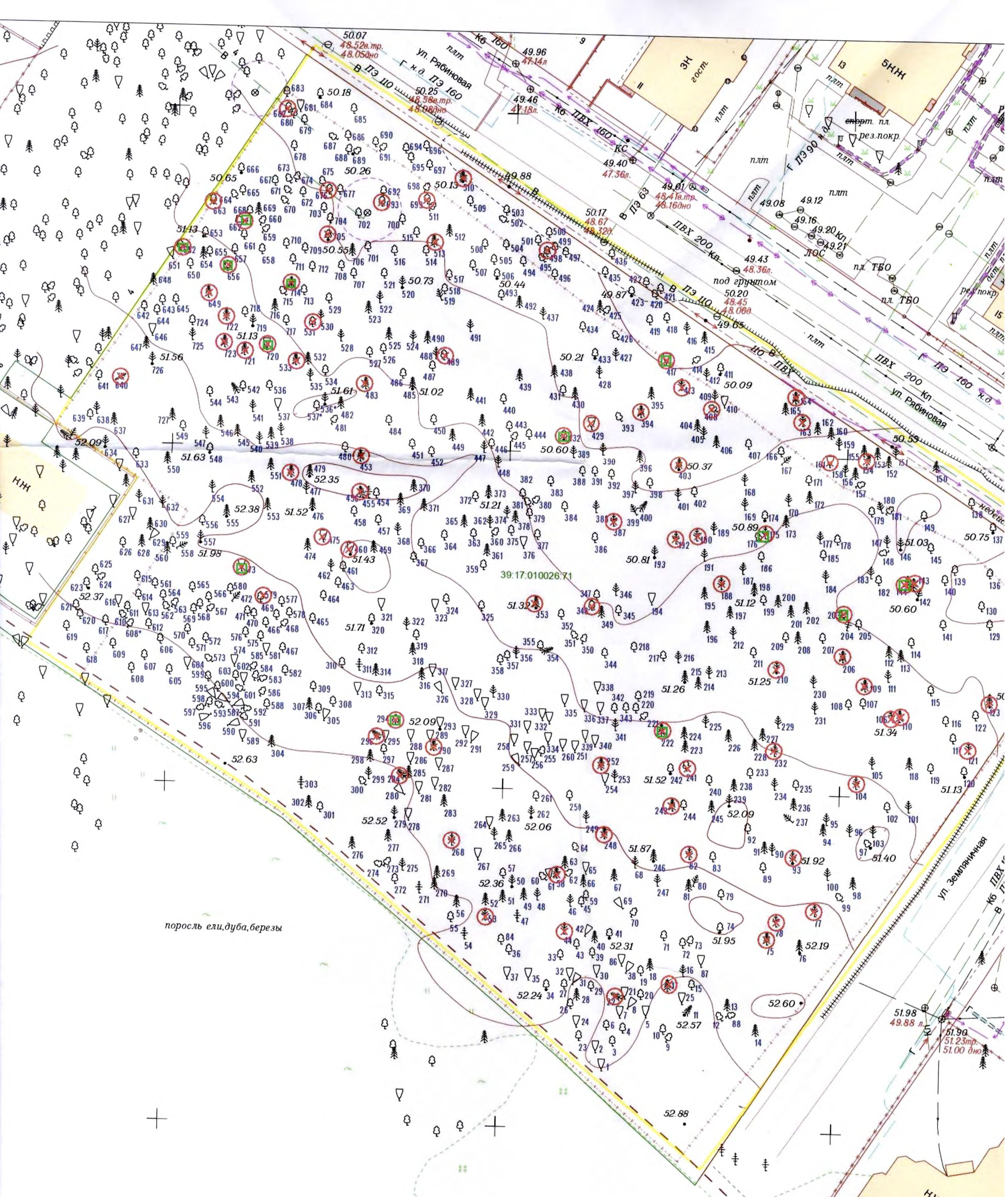

поросль ели, дуба, березы

	- граница земельного участка с кадастровым номером 39:17:010026:71	2023	9
	- граница подервной съемки		Схем
	- вырубаемые деревья		г.Светлого
	- повреждаемый газон		Реше



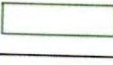

поросль ели, дуба, березы

	- граница земельного участка с кадастровым номером 39:17:010026:71	2023	9
	- граница подеревной съемки		Схем
	- вырубаемые деревья		г.Светлого
	- повреждаемый газон		Реше